

ΔΕΛΤΙΟ ΔΗΜΟΣΙΟΥ ΧΡΕΟΥΣ

Εξέλιξη πληθωρισμού και επιτοκίων εντόκων γραμματίων
(Μαρ. 2013 – Μαρ. 2014)

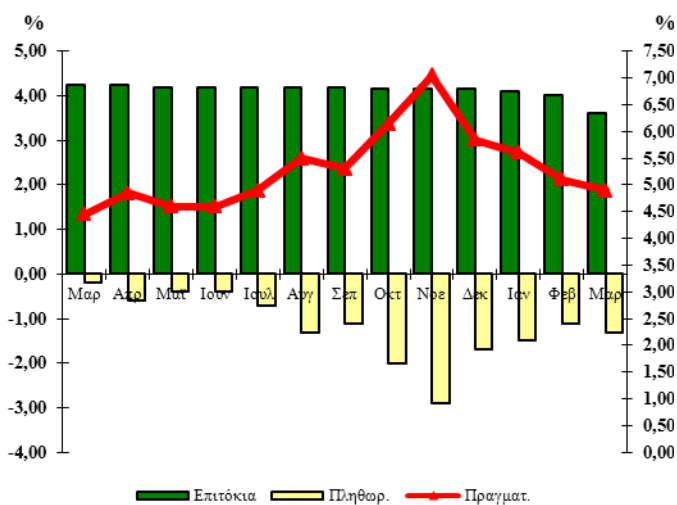

73

Μάρτιος 2014

Παρατήρηση:

Το πραγματικό επιτόκιο καθορίζεται από τη διαφορά μεταξύ του ονομαστικού επιτοκίου των εξαμηνιαίων εντόκων γραμματίων που ισχυε στο τέλος κάθε μήνα και του πληθωρισμού.

Το πραγματικό επιτόκιο απεικονίζεται στο δεξιό κάθετο άξονα, ενώ ο πληθωρισμός και το επιτόκιο των εντόκων γραμματίων στον αριστερό κάθετο άξονα.

Α. Στοιχεία Χρέους Κεντρικής Διοίκησης¹

Σύνθεση Χρέους Κεντρικής Διοίκησης (ποσά σε εκατ. ευρώ)*		
	31/12/2013	31/03/2014
Ύψος Χρέους Κεντρικής Διοίκησης	321.477,97	320.422,89
A. Σταθερού επιτοκίου²	28,5%	29,5%
Κυμαινομένου επιτοκίου^{2,3}	71,5%	70,5%
B. Διαπραγματεύσιμο	28,4%	27,9%
Μη Διαπραγματεύσιμο	71,6%	72,1%
Γ. Σε ευρώ	95,9%	95,9%
Σε νομίσματα εκτός ζώνης ευρώ	4,1%	4,1%

Ταμειακά Διαθέσιμα του Ε. Δ. (εκατ. ευρώ)	4.030,6	1.937,6
Διακριτός λογ/σμός Εξυπηρ. Δημ. Χρέους (εκατ. ευρώ)	62,2	12,4

1. Το Χρέος της Κεντρικής Διοίκησης διαφέρει από το Χρέος της Γενικής Κυβέρνησης (Χρέος κατά Μάαστριχτ) κατά το ποσό του ενδοκυβερνητικού χρέους και λοιπών στοιχείων που προβλέπονται από τον ESA '95.

2. Η σχέση σταθερού/κυμαινομένου συμπεριλαμβάνει τις πράξεις swap επιτοκίου.

3. Τα τιμαριθμοποιημένα ομόλογα περιλαμβάνονται στα κυμαινόμενα ομόλογα.

* Προσωρινά στοιχεία

ΟΡΓΑΝΙΣΜΟΣ ΔΙΑΧΕΙΡΙΣΗΣ ΔΗΜΟΣΙΟΥ ΧΡΕΟΥΣ
Δ/ΝΣΗ ΔΗΜΟΣΙΟΥ ΧΡΕΟΥΣ
ΥΠΕΥΘΥΝΟΣ: ΣΤ. ΠΑΠΑΔΟΠΟΥΛΟΣ – ΓΕΝ. Δ/ΝΤΗΣ
ΤΗΛ. 210 37 01 801- 210 37 01 835 – 210 37 01 833 - FAX: 210 37 01 850
 Διεύθυνση Internet: <http://www.pdma.gr>
 Διεύθυνση e-mail: pdma@pdma.gr
Reuters: GR/FINMIN01, GR/PDMA01 - Bloomberg: GRMF, PDMA

Β. Κατηγορίες Χρέους Κεντρικής Διοίκησης**

(ποσά σε εκατ. ευρώ)*

	31/12/2013	31/03/2014
Ομόλογα και Βραχυπρόθεσμοι Τίτλοι	91.267,07	89.467,88
Ομόλογα εκδοθέντα στην αγορά εσωτερικού	73.415,28	71.560,80
Ομόλογα εκδοθέντα στις αγορές εξωτερικού	2.720,43	2.782,58
Τιτλοποιήσεις στο εξωτερικό	160,54	137,13
Βραχυπρόθεσμοι τίτλοι	14.970,82	14.987,37
Δάνεια	230.210,90	230.955,01
Δάνεια Τράπεζας Ελλάδος	4.734,61	4.735,54
Δάνεια λοιπά εσωτερικού	115,50	115,50
Δάνεια ειδικά και διακρατικά	7.003,99	7.056,62
Δάνεια Μηχανισμού Στήριξης	213.152,48	211.856,67
Δάνεια λοιπά εξωτερικού	5.204,32	5.120,75
Βραχ. δάνεια (Repos)	0,00	2.069,93
Σύνολο	321.477,97	320.422,89

*Από 31/12/2010 άλλαξε η κατηγοριοποίηση του Δημοσίου Χρέους με βασικό κριτήριο το διαχωρισμό του σε ομόλογα και δάνεια, μακροχρόνια και βραχυχρόνια, σύμφωνα με το Ευρωπαϊκό Σύστημα Λογαριασμών (ESA 95).

** Προσωρινά στοιχεία.

Υφιστάμενο ύψος εγγυήσεων του Ελληνικού Δημοσίου (σε εκατ. ευρώ)

	31/12/2013*	31/03/2014*
Υφιστάμενο ύψος εγγυημένων δανείων¹	17.888,07	17.706,02
Εγγυήσεις ΕΤΕΑΝ	370,4	313,3

1. Βλ. Παράρτημα * Προσωρινά στοιχεία

Γ. Στοιχεία νέου δανεισμού (Ιαν. – Μαρ. 2014)

**Σύνθεση νέου δανεισμού
Ιαν. – Μαρ. 2014**



**Κατανομή νέου δανεισμού
κατά διάρκεια**

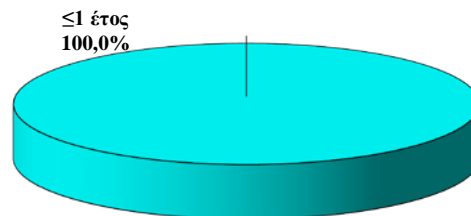

Μέση σταθμική διάρκεια νέου δανεισμού

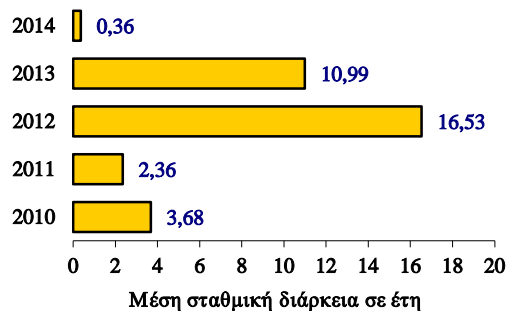

**Δανεισμός έτους 2014 κατά μήνα
(ποσά σε εκατ. ευρώ)**

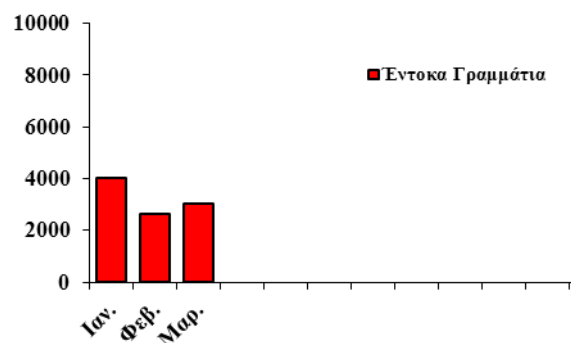

Α. Πρωτογενής και δευτερογενής αγορά τίτλων του Ελληνικού Δημοσίου

1. Ημερολόγιο εκδόσεων τίτλων του Ελληνικού Δημοσίου

Α. Πρόγραμμα Δημοπρασιών Απριλίου & Μαΐου 2014

08/04/2014 Έντοκο Γραμμάτιο διάρκειας 26 εβδομάδων (ACT/360)

15/04/2014 Έντοκο Γραμμάτιο διάρκειας 13 εβδομάδων (ACT/360)

06/05/2014 Έντοκο Γραμμάτιο διάρκειας 26 εβδομάδων (ACT/360)

13/05/2014 Έντοκο Γραμμάτιο διάρκειας 13 εβδομάδων (ACT/360)

2. Δημοπρασίες τίτλων (Ιαν. – Μαρ. '14)

Δημ/σία	ISIN	Λήξη	Αιτούμ. Ποσό (€ εκατ)	Προσφερ. Ποσό (€ εκατ)	Αποδ. Ποσό (€ εκατ)	Τιμή	Απόδοση
Έντοκα							
07-01-14	GR0002115781	11-07-14	1.250	2.592	2.000	97,970%	4,10%
14-01-14	GR0000116195	22-04-14	1.250	2.564	2.000	99,020%	3,75%
04-02-14	GR0002116797	08-08-14	625	1.441	1.000	98,017%	4,00%
11-02-14	GR0000117201	16-05-14	1.000	2.383	1.600	99,098%	3,60%
04-03-14	GR0002117803	05-09-14	875	2.019	1.400	98,213%	3,60%
18-03-14	GR0000118217	20-06-14	1.000	2.379	1.600	99,223%	3,10%

Ομόλογα

3. Ειδικές και Λοιπές εκδόσεις (Ιαν. – Μαρ. '14)

Ημ/νία Ανάληψης	Φορέας	Διάρκ εια	Λήξη	Ποσό Ανάληψης (εκατ. €)	Επιτόκιο

4. Δάνεια Ταμείου Χρηματοπιστωτικής Σταθερότητας & Διεθνούς Νομισματικού Ταμείου (Ιαν. – Μαρ. '14)

Δόση	Φορέας	Ημ/νία Ανάληψης	Λήξη	Νόμι σμα	Ποσό σε € (εκατ.)	Επιτόκιο

5. Χρέος Κεντρικής Διοίκησης ως προς την υπολειπόμενη φυσική διάρκεια (ποσά σε εκατ. ευρώ)

	31/12/2013	%	31/03/2014	%
Συνολικό ποσό	321.477,97	100,0%	320.422,89	100,0%
βραχυπρόθεσμο (μέχρι 1 έτος)	39.896,00	12,4%	41.330,60	12,9%
μεσοπρόθεσμο (1 έως 5 έτη)	34.942,60	10,9%	33.097,00	10,3%
μακροπρόθεσμο (άνω των 5 ετών)	246.639,37	76,7%	245.995,29	76,8%

Μέση υπολειπόμενη φυσική διάρκεια Χρέους Κεντρικής Διοίκησης την 31/03/2014 : 15,84 έτη

6. Χρονοδιάγραμμα Λήξης Χρέους Κεντρικής Διοίκησης την 31/03/2014 (ποσά σε δισεκ. ευρώ)

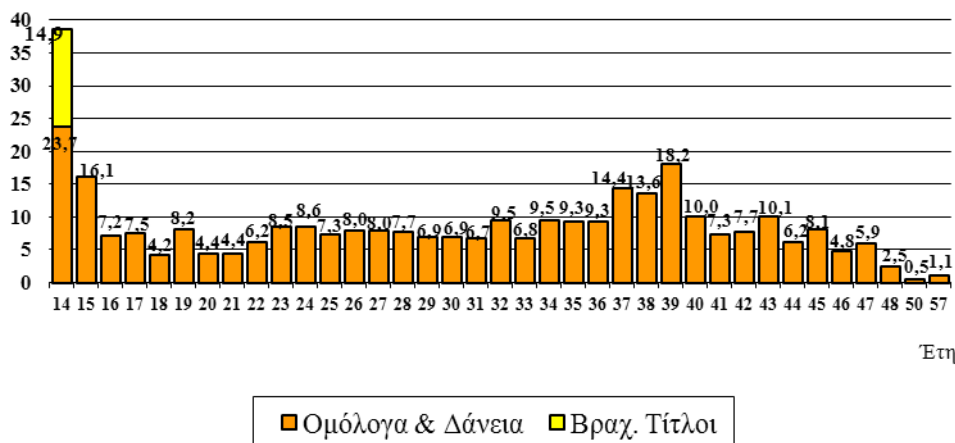

Έτη

Παρατηρήσεις:

1. Οι λήξεις τίτλων εξομαλύνονται με προαγορές χρέους και πράξεις διαχείρισης.

7. Μηνιαίος όγκος συναλλαγών σε Ομόλογα του Ελληνικού Δημοσίου στην Ηλεκτρονική Δευτερογενή Αγορά Τίτλων (ΗΔΑΤ) (Ιαν. '13 – Μαρ. '14) (ποσά σε εκατ. ευρώ)

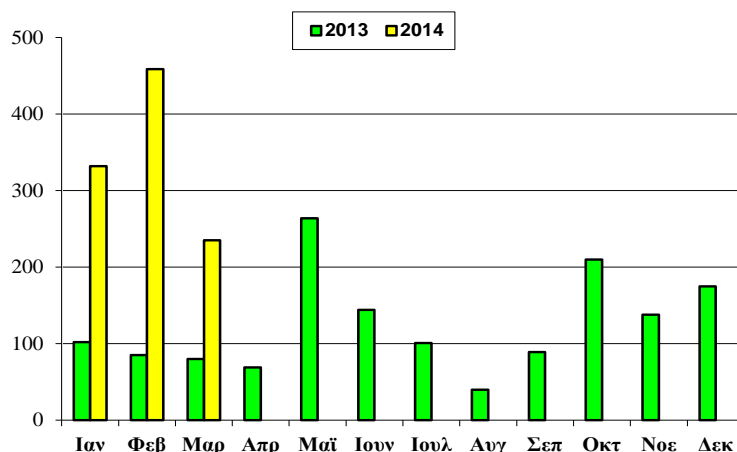

Πηγή: Τράπεζα της Ελλάδος, ΗΔΑΤ

8. Αξία Συναλλαγών στην ΗΔΑΤ κατά το Α' Τρίμηνο 2014 (ως προς την υπολειπόμενη φυσική διάρκεια των τίτλων)

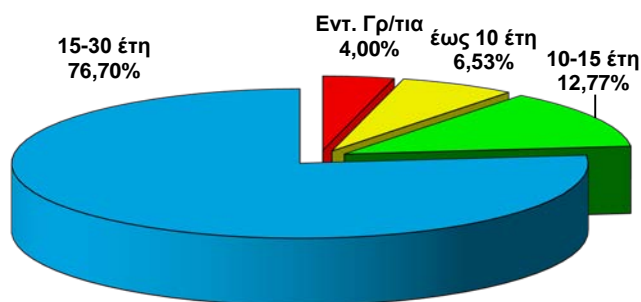

Σημείωση:

Τα στοιχεία Δημοσίου Χρέους κάθε τριμήνου θα δημοσιεύονται το αργότερο 50 ημέρες μετά το τέλος του τριμήνου αναφοράς.

Πηγή: Τράπεζα της Ελλάδος, ΗΔΑΤ

ΠΑΡΑΡΤΗΜΑ

Ελλάδα: Εγγυημένο Ανεξόφλητο Υπόλοιπο χωρίς τις Εγγυήσεις των Τραπεζών*

(ποσά σε εκατ. ευρώ)

Φορείς εντός Γενικής Κυβέρνησης						
	Ανεξόφλητο Εγγυημένο Υπόλοιπο		Νέες Εγγυήσεις	Πληρωμές Καταπτώσεων	Επιστροφές & Εισπράξεις από Δ.Ο.Υ	Έσοδα από Προμήθειες Εγγυήσεων του Δημοσίου
	31/12/2013	31/3/2014	Ιαν-Μαρ 2014	Ιαν-Μαρ 2014	Ιαν-Μαρ 2014	Ιαν-Μαρ 2014
Κρατικές Επιχειρήσεις						
ΕΑΣ	541,6	506,6	0,0	36,8	0,0	0,0
ΟΣΕ	6.403,4	6.056,4	0,0	383,3	0,0	0,0
ΑΤΤΙΚΟ ΜΕΤΡΟ	2.195,4	2.188,6	0,0	0,0	0,0	0,0
Υποσύνολο Κρατικών Επιχειρήσεων	9.140,4	8.751,7	0,0	420,1	0,0	0,0
Δημόσιοι Οργανισμοί						
ΚΕΔ	208,0	206,2	0,0	0,0	0,0	0,3
ΕΘΝΙΚΗ ΒΙΒΛΙΟΘΗΚΗ	4,0	4,0	0,0	0,0	0,0	0,0
ΕΑΙΤΥ	2,8	2,8	0,0	0,0	0,0	0,0
ΚΕΕΛΠΙΝΟ	204,8	202,4	0,0	0,0	0,0	0,1
ΟΣΚ	572,6	570,6	0,0	0,0	0,0	6,4
ΤΑΠ	10,8	10,8	0,0	0,0	0,0	0,0
λοιποί		0,0	0,0	0,0	0,0	0,0
Υποσύνολο Δημοσίων Οργανισμών	1.002,9	996,8	0,0	0,0	0,0	6,8
ΟΤΑ						
ΔΗΜΟΣ ΑΘΗΝΑΙΩΝ	79,5	79,5	0,0	0,0	0,0	0,0
ΔΗΜΟΣ ΗΡΑΚΛΕΙΟΥ	15,0	22,3	7,3	0,0	0,0	0,0
Υποσύνολο ΟΤΑ	94,5	101,7	7,3	0,0	0,0	0,0
Σύνολο ταξινομημένων	10.237,8	9.850,1	7,3	420,1	0,0	6,8

Φορείς εκτός Γενικής Κυβέρνησης						
	Ανεξόφλητο Εγγυημένο Υπόλοιπο		Νέες Εγγυήσεις	Πληρωμές Καταπτώσεων	Επιστροφές & Εισπράξεις από Δ.Ο.Υ	Έσοδα από Προμήθειες Εγγυήσεων του Δημοσίου
	31/12/2013	31/3/2014	Ιαν-Μαρ 2014	Ιαν-Μαρ 2014	Ιαν-Μαρ 2014	Ιαν-Μαρ 2014
Δημόσιες Επιχειρήσεις (ΔΕΚΟ)						
ΕΑΒ	195,0	195,0	0,0	1,0	0,0	0,0
ΕΤΑΔ	0,0	0,0	0,0	0,0		0,3
ΑΤΤΙΚΗ ΟΔΟΣ	443,8	443,8	0,0	0,0	0,0	0,7
ΕΛΒΟ	17,3	13,2	0,0	4,4	0,0	0,0
ΔΙΕΘΝΗΣ ΑΕΡΟΛΙΜΕΝΑΣ	438,6	438,6	0,0	0,0	0,0	0,0
ΔΕΗ	1.854,0	2.074,5	235,0	0,0	0,0	4,2
ΑΔΜΙΕ	121,0	121,0	0,0	0,0	0,0	0,1
ΔΕΣΦΑ	267,7	267,7	0,0	0,0	0,0	0,1
ΛΑΡΚΟ	44,0	41,0	0,0	0,0	0,0	0,0
ΚΟΙΝΟΤΗΤΑ ΜΟΝΤΡΕΑΛ	0,6	0,5	0,0	0,0	0,0	0,0
ΜΒΗ	2,3	2,3	0,0	0,0	0,0	0,0
ΟΜΜΑ	226,4	223,9	0,0	5,2	0,0	0,0
ΟΔΙΕ	84,4	79,2	0,0	5,2	0,0	0,0
ΣΥΝΘΗΚΗ ΤΟΥ ΛΟΜΕ	0,0	0,0	0,0	0,0	0,0	0,0
Υποσύνολο ΔΕΚΟ	3.695,2	3.900,8	235,0	15,8	0,0	5,4
Εγγυήσεις Φυσικών Προσώπων & Επιχειρήσεων						
ΙΔΙΩΤΙΚΕΣ ΕΠΙΧΕΙΡΗΣΕΙΣ	1.898,3	1.898,3	0,0	11,3	0,0	0,8
ΠΛΗΓΕΝΤΕΣ ΦΥΣΙΚΩΝ ΚΑΤΑΣΤΡΟΦΩΝ	2.056,8	2.056,8	0,0	2,0	0,6	0,0
Υποσύνολο	3.955,1	3.955,1	0,0	13,3	0,6	0,8
Σύνολο μη ταξινομημένων	7.650,3	7.855,9	235,0	29,1	0,6	6,2
ΓΕΝΙΚΟ ΣΥΝΟΛΟ	17.888,1	17.706,0	242,3	449,2	0,6	13,0

Πηγή: ΥΠΟΙΚ - ΓΛΚ - Γενική Διεύθυνση Προϋπολογισμού και Θεσαυροφυλακίου

Εγγυήσεις ΕΤΕΑΝ (& Ταμείων που διαχειρίζεται το ΕΤΕΑΝ)						
	Ανεξόφλητο Εγγυημένο Υπόλοιπο		Νέες Εγγυήσεις	Πληρωμές Καταπτώσεων	Επιστροφές & Εισπράξεις από Δ.Ο.Υ	Έσοδα από Προμήθειες Εγγυήσεων του Δημοσίου
	31/12/2013	31/3/2014	Ιαν-Μαρ 2014	Ιαν-Μαρ 2014	Ιαν-Μαρ 2014	Ιαν-Μαρ 2014
ΕΤΕΑΝ	358,0	294,0	1,1	0,0	0,0	
Ταμείο Επιχειρηματικότητας	12,4	19,4	7,0	0,0	0,0	
ΣΥΝΟΛΟ	370,4	313,3	8,1	0,0	0,0	

Πηγή: ΕΤΕΑΝ

1/ Το υπόλοιπο αφορά το ύψος του εγγυημένου κεφαλαίου.

2/ Έσοδα από ανακτήσεις ποσών από το Ε.Δ. που είχαν πληρωθεί ως καταπτώσεις εγγυήσεων.

*Οι εγγυήσεις του χρηματοπιστωτικού τομέα περιέχονται στο Δελτίο Μηνιαίων Στοιχείων Γενικής Κυβέρνησης το οποίο αναρτάται στην ιστοσελίδα www.minfin.gr (Οικονομικά Στοιχεία/Δελτία Εκτέλεσης Προϋπολογισμού/ Δελτίο Μηνιαίων Στοιχείων Γενικής Κυβέρνησης, Πίνακας Γ.2)