

ΔΕΛΤΙΟ ΔΗΜΟΣΙΟΥ ΧΡΕΟΥΣ

Εξέλιξη πληθωρισμού και επιτοκίων εντόκων γραμματίων
(Ιουν. 2021 – Ιουν. 2022)

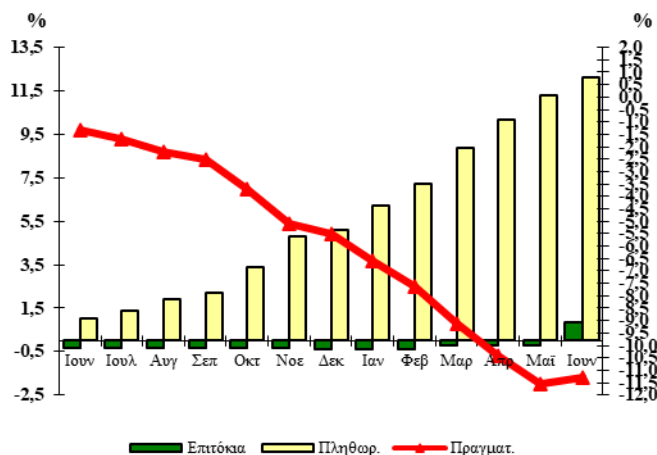

106

Ιούνιος 2022

Παρατήρηση:

Το πραγματικό επιτόκιο καθορίζεται από τη διαφορά μεταξύ του ονομαστικού επιτοκίου των ετήσιων εντόκων γραμματίων που ίσχυε στο τέλος κάθε μήνα και του πληθωρισμού.

Το πραγματικό επιτόκιο απεικονίζεται στο δεξιό κάθετο άξονα, ενώ ο πληθωρισμός και το επιτόκιο των εντόκων γραμματίων στον αριστερό κάθετο άξονα.

Α. Στοιχεία Χρέους Κεντρικής Διοίκησης¹

Σύνθεση Χρέους Κεντρικής Διοίκησης (ποσά σε εκατ. ευρώ)*

	31/03/2022	30/06/2022
Ύψος Χρέους Κεντρικής Διοίκησης	394.547,18	394.182,49
A. Σταθερού επιτοκίου²	99,1%	100,0%
Κυμαινομένου επιτοκίου^{2,3}	0,9%	0,0%
B. Διαπραγματεύσιμο	24,2%	24,9%
Μη Διαπραγματεύσιμο	75,8%	75,1%
Γ. Σε ευρώ	99,5%	100,0%
Σε νομίσματα εκτός ζώνης ευρώ	0,5%	0,0%

Ταμειακά Διαθέσιμα του Ε.Δ⁴. (εκατ. ευρώ)	18.856,3	17.059,4
Διακριτός λογ/σμός Εξυπηρ. Δημ. Χρέους (εκατ. ευρώ)	144,7	53,0
Καταθέσεις σε SDR (Holdings) (εκατ. ευρώ)	2.898,5 (SDR 2.331,6)	1.036,6 (SDR 817,9)

1. Το Χρέος της Κεντρικής Διοίκησης διαφέρει από το Χρέος της Γενικής Κυβέρνησης (Χρέος κατά Μάαστριχτ) κατά το ποσό του ενδοκυβερνητικού χρέους και λοιπών στοιχείων που προβλέπονται από τον ESA.
2. Η αναλογία σταθερού/κυμαινομένου επιτοκίου υπολογίζεται λαμβάνοντας υπόψη: α) τις συναλλαγές ανταλλαγής επιτοκίου, β) τη χρήση χρηματοδοτικών μέσων από τον ΕΜΣ σχετικά με τα δάνεια που έχουν χορηγηθεί στο Ελληνικό Δημόσιο και γ) την ενσωμάτωση των παραμέτρων κινδύνου του χαρτοφυλακίου υποχρεώσεων του EFSF στο χαρτοφυλάκιο του ελληνικού δημοσίου χρέους.
3. Τα τιμαριθμοποιημένα ομόλογα περιλαμβάνονται στα κυμαινόμενα ομόλογα.
4. Περιλαμβάνεται ο λογαριασμός αποθεματικού προσόδων από τις αγορές κεφαλαίου με υπόλοιπο 15.697,3 εκατ. ευρώ, 31/03/2022 και 30/06/2022.

* Προσωρινά στοιχεία

ΟΡΓΑΝΙΣΜΟΣ ΔΙΑΧΕΙΡΙΣΗΣ ΔΗΜΟΣΙΟΥ ΧΡΕΟΥΣ

Δ/ΝΣΗ ΔΗΜΟΣΙΟΥ ΧΡΕΟΥΣ

ΥΠΕΥΘΥΝΟΣ: Δ. ΤΣΑΚΩΝΑΣ – ΓΕΝ. Δ/ΝΤΗΣ

ΤΗΛ. 210 37 01 801- 210 37 01 835 – 210 37 01 833 - FAX: 210 37 01 850

Διεύθυνση Internet: <http://www.pdma.gr>, Διεύθυνση e-mail: pdma@pdma.gr

Reuters: GR/PDMA01 - Bloomberg: PDMA

Β. Κατηγορίες Χρέους Κεντρικής Διοίκησης**

(ποσά σε εκατ. ευρώ)*

	31/03/2022	30/06/2022
Ομόλογα και Βραχυπρόθεσμοι Τίτλοι	95.606,15	98.063,69
Ομόλογα εκδοθέντα στην αγορά εσωτερικού	82.032,12	84.438,60
Ομόλογα εκδοθέντα στις αγορές εξωτερικού	1.774,03	1.825,09
Βραχυπρόθεσμοι τίτλοι	11.800,00	11.800,00
Δάνεια	298.941,03	296.118,80
Δάνεια Τράπεζας Ελλάδος	968,66	498,78
Δάνεια λοιπά εσωτερικού	179,51	177,05
Δάνεια ειδικά και διακρατικά	7.970,60	7.832,78
Δάνεια Μηχανισμού Στήριξης	242.094,60	239.533,46
Δάνεια λοιπά εξωτερικού	7.035,62	8.881,11
Βραχ. δάνεια (Repos)	40.692,04	39.195,62
Σύνολο	394.547,18	394.182,49

*Από 31/12/2010 άλλαξε η κατηγοριοποίηση του Δημοσίου Χρέους με βασικό κριτήριο το διαχωρισμό του σε ομόλογα και δάνεια, μακροχρόνια και βραχυχρόνια, σύμφωνα με το Ευρωπαϊκό Σύστημα Λογαριασμών (ESA). ** Προσωρινά στοιχεία.

Υφιστάμενο ύψος εγγυήσεων του Ελληνικού Δημοσίου (σε εκατ. ευρώ)

	31/03/2022*	30/06/2022*
Υφιστάμενο ύψος εγγυημένων δανείων^{1,2}	28.668,24	28.270,60
Εγγυήσεις Ελληνικής Αναπτυξιακής Τράπεζας^{1,2}	1.835,11	1.880,93

1. Βλ. Παράρτημα. 2. Βλ. Σημειώσεις Παραρτήματος. * Προσωρινά στοιχεία

Γ. Στοιχεία νέου δανεισμού* (Ιαν. – Ιουν. 2022)

1. Σύνθεση νέου δανεισμού Ιαν. – Ιουν. 2022

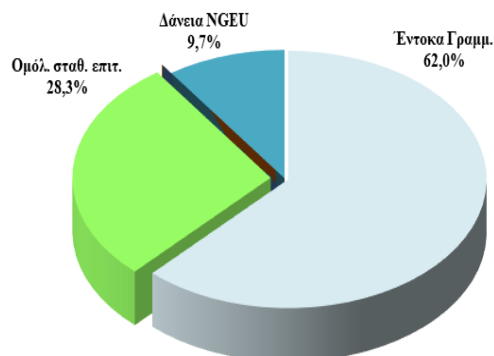

2. Κατανομή νέου δανεισμού κατά διάρκεια

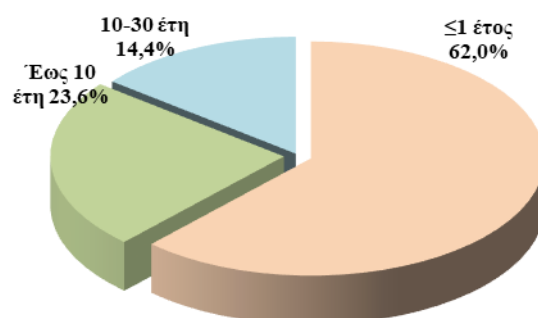

3. Μέση σταθμική διάρκεια νέου δανεισμού

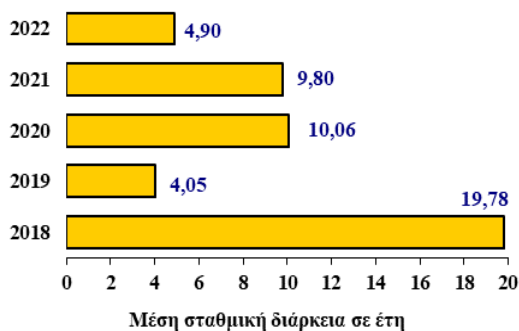

4. Δανεισμός έτους 2022 κατά μήνα (ποσά σε εκατ. ευρώ)

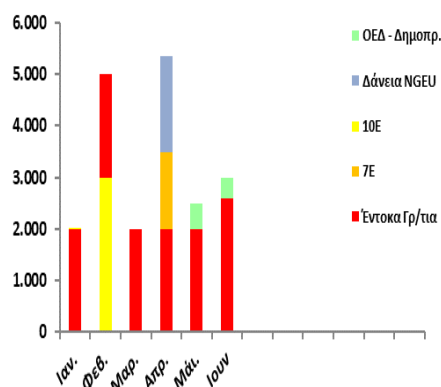

*Στα διαγράμματα 1,2 και 3 απεικονίζεται το αναχρηματοδοτούμενο ύψος των Ε.Γ.Ε.Δ.

Δ. Πρωτογενής και δευτερογενής αγορά τίτλων του Ελληνικού Δημοσίου

1. Ημερολόγιο εκδόσεων τίτλων του Ελληνικού Δημοσίου

Πρόγραμμα Δημοπρασιών Ιουλίου & Αυγούστου 2022

29/06/2022 Έντοκο Γραμμάτιο διάρκειας 26 εβδομάδων (ACT/360)

06/07/2022 Έντοκο Γραμμάτιο διάρκειας 13 εβδομάδων (ACT/360)

27/07/2022 Έντοκο Γραμμάτιο διάρκειας 26 εβδομάδων (ACT/360)

03/08/2022 Έντοκο Γραμμάτιο διάρκειας 13 εβδομάδων (ACT/360)

2. Δημοπρασίες τίτλων (Απρ. – Ιουν. '22)

Δημ/σία	ISIN	Λήξη	Αιτούμ. Ποσό (€ εκατ)	Προσφερ. Ποσό (€ εκατ)	Αποδ. Ποσό (€ εκατ)	Τιμή	Απόδοση
Έντοκα							
30/03/22	GR0002230960	30/09/22	625	1.056	1.000	100,100%	-0,20%
06/04/22	GR0000215211	08/07/22	625	853	1.000	100,050%	-0,20%
27/04/22	GR0002231976	31/10/22	625	1.219	1.000	100,070%	-0,14%
04/05/22	GR0000216227	05/08/22	625	1.239	1.000	100,040%	-0,16%
01/06/22	GR0002232016	02/12/22	625	1.294	1.000	100,016%	-0,03%
08/06/22	GR0004128543	09/06/23	1.000	1.484	1.600	99,168%	0,83%
Ομόλογα							
23/05/22	GR0128015725	30/01/33	500	1.595	500	102,51%	3,61%
30/05/22	GR0133011248	30/01/37	250	920	250	105,50%	3,51%
30/05/22	GR0138015814	30/01/42	150	675	150	109,00%	3,56%

3. Κοινοπρακτικές, Ειδικές και Λοιπές εκδόσεις - Δάνεια (Απρ. – Ιουν. '22)

Ημ/νία Έκδοσης	ISIN	Διάρκεια	Λήξη	Εκδοθέν Ποσό (εκατ. €)	Τοκομερίδιο	Απόδοση
05/05/2022	GR0118020685	7 Έτη	22/04/2027	1.500,0	2,00%, σταθερό	2,367%

Ημ/νία Ανάληψης	Φορέας	Διάρκεια	Λήξη	Ποσό (εκατ. €)	Επιτόκιο

Μέσο σταθμικό κόστος νέου δανεισμού (ΟΕΔ, ΕΓΕΔ, NGEU) την 30/06/2022: 0,58%

4. Χρέος Κεντρικής Διοίκησης ως προς την υπολειπόμενη φυσική διάρκεια (ποσά σε εκατ. ευρώ)

	31/03/2022	%	30/06/2022	%
Συνολικό ποσό	394.547,18	100,0%	394.182,49	100,0%
βραχυπρόθεσμο (μέχρι 1 έτος)	66.872,07	17,0%	64.742,23	16,4%
μεσοπρόθεσμο (1 έως 5 έτη)	37.280,81	9,4%	40.446,51	10,3%
μακροπρόθεσμο (άνω των 5 ετών)	290.394,30	73,6%	288.993,75	73,3%

Μέση σταθμική υπολειπόμενη φυσική διάρκεια Χρέους Κεντρικής Διοίκησης την 30/06/2022* : 18,17 έτη

*Περιλαμβάνεται η επιμήκυνση των δανείων του EFSF που συμφωνήθηκε στο Eurogroup της 22-6-2018.

5. Χρονοδιάγραμμα Λήξης Χρέους Κεντρικής Διοίκησης την 30/06/2022 (ποσά σε εκατ. ευρώ)

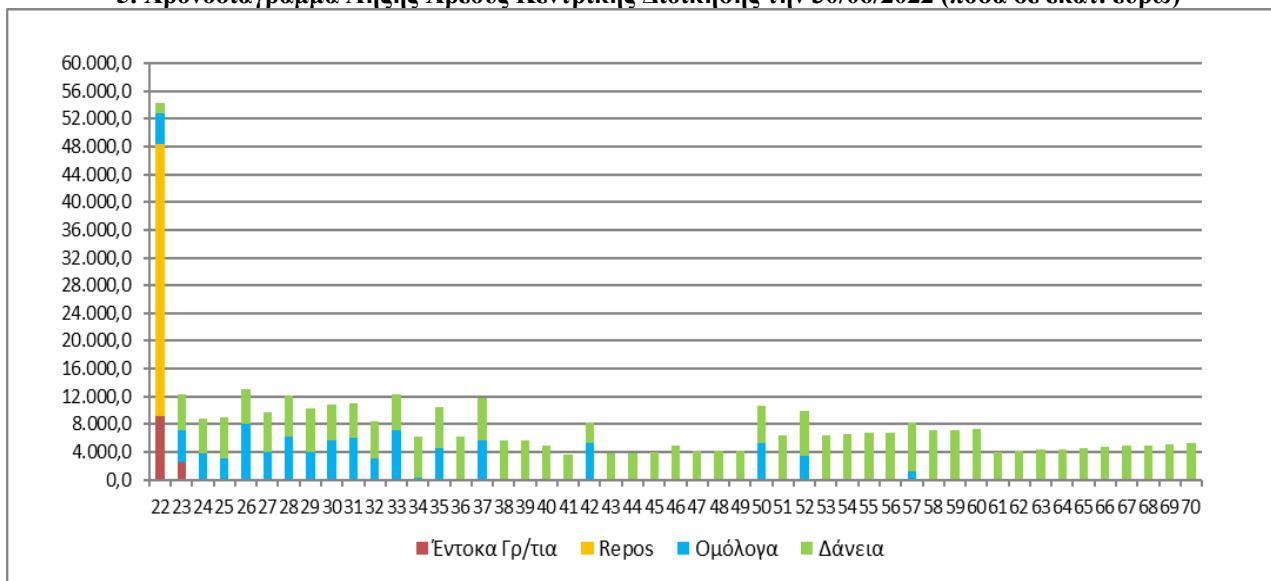

Παρατηρήσεις:

1. Οι λήξεις τίτλων εξομαλύνονται με προαγορές χρέους και πράξεις διαχείρισης.
2. Περιλαμβάνεται η επιμήκυνση των δανείων του EFSF που συμφωνήθηκε στο Eurogroup της 22-6-2018.

6. Μηνιαίος όγκος συναλλαγών σε Ομόλογα του Ελληνικού Δημοσίου στην Ηλεκτρονική Δευτερογενή Αγορά Τίτλων (ΗΔΑΤ) (Ιαν. '21 – Ιουν. '22) (ποσά σε εκατ. ευρώ)

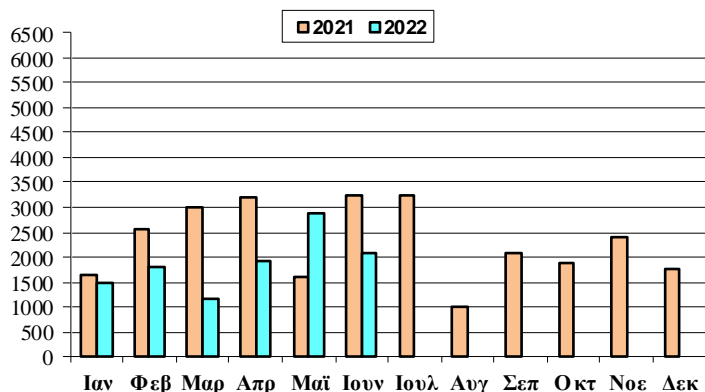

Πηγή: Τράπεζα της Ελλάδος, ΗΔΑΤ

7. Αξία Συναλλαγών στην ΗΔΑΤ κατά το Β' Τρίμηνο 2022 (ως προς την υπολειπόμενη φυσική διάρκεια των τίτλων)

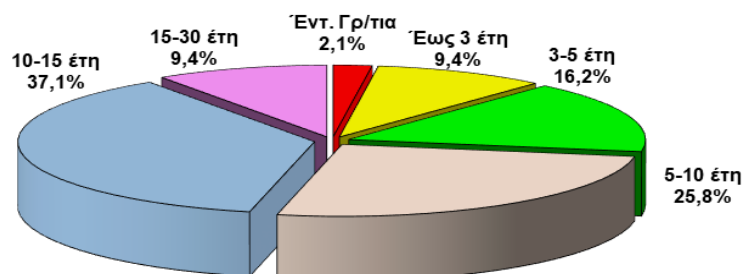

Σημείωση:

Τα στοιχεία Δημοσίου Χρέους κάθε τριμήνου θα δημοσιεύονται το αργότερο 50 ημέρες μετά το τέλος του τριμήνου αναφοράς.

Πηγή: Τράπεζα της Ελλάδος, ΗΔΑΤ

Ελλάδα: Εγγυημένο Ανεξόφλητο Υπόλοιπο

(τα ποσά σε εκατ. ευρώ)

Φορείς εντός Γενικής Κυβέρνησης						
	Ανεξόφλητο Εγγυημένο Υπόλοιπο		Νέες Εγγυήσεις	Πληρωμές Καταπτώσεων	Επιστροφές & Εισπράξεις από Δ.Ο.Υ	Έσοδα από Προμήθειες Εγγυήσεων
	31/12/2021	30/6/2022	30/6/2022	30/6/2022	30/6/2022	30/6/2022
Κρατικές Επιχειρήσεις						
ΕΑΣ	91,33	76,07	0,00	17,41	0,00	0,00
ΕΑΒ	0,00	0,00	0,00	0,00	0,00	0,00
ΟΣΕ	0,00	0,00	0,00	0,00	0,00	0,00
ΑΤΤΙΚΟ ΜΕΤΡΟ	1.885,23	1.836,88	0,00	0,00	0,00	5,85
Υποσύνολο Κρατικών Επιχειρήσεων	1.976,56	1.912,95	0,00	17,41	0,00	5,85
Δημόσιοι Οργανισμοί						
ΕΘΝΙΚΗ ΒΙΒΛΙΟΘΗΚΗ	3,97	3,97	0,00	0,00	0,00	0,00
ΟΣΚ - ΚΤΥΠ	281,66	271,90	0,00	0,00	0,00	1,91
Τ.Π. & Δ.	90,34	89,81	0,00	0,00	0,00	0,11
ΕΤΑΔ	42,82	37,17	0,00	0,00	0,00	0,21
ΜΒΗ	0,00	0,00	0,00	0,00	0,00	0,00
Υποσύνολο Δημοσίων Οργανισμών	418,79	402,85	0,00	0,00	0,00	2,23
ΟΤΑ						
ΔΗΜΟΣ ΑΘΗΝΑΙΩΝ	77,63	77,63	0,00	0,00	0,00	0,37
ΔΗΜΟΣ ΘΕΣΣΑΛΟΝΙΚΗΣ	10,00	10,00	0,00	0,00	0,00	0,10
ΔΗΜΟΣ ΗΡΑΚΛΕΙΟΥ	19,60	18,92	0,00	0,00	0,00	0,07
ΔΗΜΟΣ ΚΟΖΑΝΗΣ	7,97	7,97	0,00	0,00	0,00	0,00
Υποσύνολο ΟΤΑ	115,20	114,52	0,00	0,00	0,00	0,54
Σύνολο ταξινομημένων	2.510,55	2.430,32	0,00	17,41	0,00	8,62
Φορείς εκτός Γενικής Κυβέρνησης						
	Ανεξόφλητο Εγγυημένο Υπόλοιπο		Νέες Εγγυήσεις	Πληρωμές Καταπτώσεων	Επιστροφές & Εισπράξεις από Δ.Ο.Υ	Έσοδα από Προμήθειες Εγγυήσεων
	31/12/2021	30/6/2022	30/6/2022	30/6/2022	30/6/2022	30/6/2022
Δημόσιες Επιχειρήσεις (ΔΕΚΟ)						
ΑΤΤΙΚΗ ΟΔΟΣ	0,00	0,00	0,00	0,00	0,00	0,00
ΔΙΕΘΝΗΣ ΑΕΡΟΛΙΜΕΝΑΣ	46,13	0,00	0,00	0,00	0,00	0,06
ΔΕΗ**	289,20	184,02	0,00	0,00	0,00	1,96
ΑΔΜΙΕ	438,03	433,53	0,00	0,00	0,00	2,91
ΔΕΔΔΗΕ**	1.375,85	1.303,73	0,00	0,00	0,00	8,86
ΔΕΣΦΑ	140,32	134,10	0,00	0,00	0,00	0,83
ΔΕΗΑΝ	85,00	85,00	0,00	0,00	0,00	0,00
ΟΑΕΠ	0,00	0,00	0,00	0,00	0,00	0,00
Υποσύνολο ΔΕΚΟ	2.374,53	2.140,38	0,00	0,00	0,00	14,62
Εγγυήσεις Φυσικών Προσώπων & Επιχειρήσεων						
ΙΔΙΩΤΙΚΕΣ ΕΠΙΧΕΙΡΗΣΕΙΣ	1.463,26	1.439,61	0,00	9,52	0,00	0,32
ΙΔΙΩΤΙΚΕΣ ΕΠΙΧΕΙΡΗΣΕΙΣ - Πετρέλαιο & Φυσικό Αέριο	0,00	22,50	22,50	0,00	0,00	0,11
ΠΛΗΓΕΝΤΕΣ ΦΥΣΙΚΩΝ						
ΚΑΤΑΣΤΡΟΦΩΝ	1.601,75	1.560,78	0,00	77,04	0,01	0,00
Υποσύνολο*	3.065,01	3.022,89	22,50	86,56	0,01	0,43
Σύνολο μη ταξινομημένων	5.439,54	5.163,27	22,50	86,56	0,01	15,05
ΓΕΝΙΚΟ ΣΥΝΟΛΟ	7.950,09	7.593,59	22,50	103,97	0,01	23,67

Πηγή: ΥΠΟΙΚ - ΓΛΚ - Γενική Διεύθυνση Θησαυροφυλακίου και Δημόσιου Λογιστικού

* Από το συνολικό ποσό των Εγγυήσεων Φυσ. Προσώπων & Επιχ. /τέλους 2020, η Ελλ. Στατ. έχει συμπεριλάβει στις δαπάνες του 2020 ένα ποσό περίπου 2.000 εκατ. €

** Το ανεξόφλητο εγγυημένο υπόλοιπο του ΔΕΔΔΗΕ (1.375, 85 εκατ.) μεταφέρθηκε από το ανεξόφλητο εγγυημένο υπόλοιπο της ΔΕΗ (από τον Δεκ. 2021)

Δάνεια Επιχειρηματικότητας της ΕΙΒ σε ελληνικές τράπεζες, εγγυημένα από το Ε.Δ.

	Ανεξόφλητο Εγγυημένο Υπόλοιπο		Νέες Εγγυήσεις	Πληρωμές Καταπτώσεων	Επιστροφές & Εισπράξεις από Δ.Ο.Υ	Έσοδα από Προμήθειες Εγγυήσεων
	31/12/2021	30/6/2022	30/6/2022	30/6/2022	30/6/2022	30/6/2022
ΣΥΝΟΛΟ	1.635,53	1.630,13	80,00	0,00		

Πηγή: ΥΠΟΙΚ - ΓΛΚ - Γενική Διεύθυνση Θησαυροφυλακίου και Δημόσιου Λογιστικού

Πρόγραμμα Παροχής Εγγύησης σε Τιτλοποιήσεις Πιστωτικών Ιδρυμάτων "Ηρακλής" (Ν.4649/19)						
	Ανεξόφλητο Εγγυημένο Υπόλοιπο		Νέες Εγγυήσεις	Πληρωμές Καταπτώσεων	Επιστροφές & Εισπράξεις από Δ.Ο.Υ	Έσοδα από Προμήθειες Εγγυήσεων
	31/12/2021	30/6/2022	30/6/2022	30/6/2022	30/6/2022	30/6/2022
EUROBANK (Cairo 1)	681,00	681,00	0,00	0,00		
EUROBANK (Cairo 2)	974,32	974,32	0,00	0,00		
EUROBANK (Cairo 3)	724,21	661,73	0,00	0,00		
ALPHA BANK (Galaxy IV) F.D.A.	616,72	595,65	0,00	0,00		
ALPHA BANK (Orion X) F.D.A.	882,53	881,21	0,00	0,00		
ALPHA BANK (Galaxy II) F.D.A.	2.210,00	2.206,66	0,00	0,00		
ΤΡΑΠΕΖΑ ΠΕΙΡΑΙΩΣ (VEGA II) F.D.A.	810,00	804,60	0,00	0,00		
ΤΡΑΠΕΖΑ ΠΕΙΡΑΙΩΣ (VEGA I) F.D.A.	445,36	438,25	0,00	0,00		
ΤΡΑΠΕΖΑ ΠΕΙΡΑΙΩΣ (VEGA III) F.D.A.	177,08	165,03	0,00	0,00		
ΤΡΑΠΕΖΑ ΠΕΙΡΑΙΩΣ (PHOENIX NPL) F.D.	934,01	921,73	0,00	0,00		
ΤΡΑΠΕΖΑ ΠΕΙΡΑΙΩΣ (Sunrise I NPL) F.D.	2.450,00	2.441,87	0,00	0,00		
EUROBANK (Mexico) F.D.A.	1.550,00	1.499,96	0,00	0,00		
ΕΘΝΙΚΗ ΤΡΑΠΕΖΑ (Frontier) I.D.A.	3.145,00	3.145,00	0,00	0,00		
ΤΡΑΠΕΖΑ ΠΕΙΡΑΙΩΣ (Sunrise II NPL) F.D.	1.240,00	1.214,25	0,00	0,00		
ALPHA BANK (Cosmos) S.D.A.	1.720,00	1.720,00	0,00	0,00		
ΣΥΝΟΛΟ	18.560,23	18.351,26	0,00	0,00		

Πηγή: ΥΠΟΙΚ - ΓΛΚ - Γενική Διεύθυνση Θησαυροφυλακίου και Δημόσιου Λογιστικού

Εγγυήσεις στο πλαίσιο αντιμετώπισης του COVID-19****						
	Ανεξόφλητο Εγγυημένο Υπόλοιπο		Νέες Εγγυήσεις	Πληρωμές Καταπτώσεων	Επιστροφές & Εισπράξεις από Δ.Ο.Υ	Έσοδα από Προμήθειες Εγγυήσεων
	31/12/2021	30/6/2022	30/6/2022	30/6/2022	30/6/2022	30/6/2022
SURE Programme (Job protection scheme)	342,62	342,62	0,00	0,00		
Pan-European Guarantees' Fund	353,00	353,00	0,00	0,00		
ΣΥΝΟΛΟ	695,62	695,62	0,00	0,00		

Πηγή: ΥΠΟΙΚ - ΓΛΚ - Γενική Διεύθυνση Θησαυροφυλακίου και Δημόσιου Λογιστικού

**** Δεν περιλαμβάνονται οι εγγυήσεις της Ελληνικής Αναπτυξιακής Τράπεζας (EAT), οι οποίες απεικονίζονται στον παρακάτω πίνακα.

Εγγυήσεις Ελληνικής Αναπτυξιακής Τράπεζας (πρώην ΕΤΕΑΝ & Ταμείων που διαχειρίζεται το ΕΤΕΑΝ)						
	Ανεξόφλητο Εγγυημένο Υπόλοιπο		Νέες Εγγυήσεις	Πληρωμές Καταπτώσεων	Επιστροφές & Εισπράξεις από Δ.Ο.Υ	Έσοδα από Προμήθειες Εγγυήσεων
	31/12/2021	30/6/2022	30/6/2022	30/6/2022	30/6/2022	30/6/2022
Ελληνική Αναπτυξιακή Τράπεζα	38,93	38,93				
Ταμείο Επιχειρηματικότητας****	21,81	20,32				
Ταμείο Εγγυοδοσίας Covid-19*****	1.760,19	1.809,55				
Ταμείο Εγγυοδοσίας EAT-ΤΜΕΔΕ	0,00	10,98	10,98			
Ταμείο Εγγυοδοσίας Οπτικ/Ακουστ. Επ	0,00	1,15	1,15			
ΣΥΝΟΛΟ	1.820,93	1.880,93	12,13			

Πηγή: ΕΤΕΑΝ

****Το ύψος του εγγυημένου από το Ε.Δ. χρέους του Ταμείου Επιχειρηματικότητας είναι αναθεωρημένο, σύμφωνα με τα ενημερωμένα στοιχεία του ΕΤΕΑΝ για το 2018.

*****Το ύψος του εγγυημένου από το Ε.Δ. χρέους του Ταμείου Εγγυοδοσίας Covid-19 αναφέρεται στο "ανώτατο όριο εγγυήσεων" (μέγιστη κρατική έκθεση).

Σημείωση Νο1: Οι καταπτώσεις εγγυήσεων του ΕΤΕΑΝ δεν έχουν επίπτωση στο δημόσιο χρέος παρά μόνο στο έλλειμμα.

Σημείωση Νο2: Από τις 30-9-2020 ο πίνακας των εγγυήσεων περιλαμβάνει το πρόγραμμα "Ηρακλής", τις εγγυήσεις για την αντιμετώπιση του Covid-19 και τις εγγυήσεις προς τις τράπεζες.