

# ΔΕΛΤΙΟ ΔΗΜΟΣΙΟΥ ΧΡΕΟΥΣ

Εξέλιξη πληθωρισμού και επιτοκίων εντόκων γραμματίων  
(Δεκ. 2020 – Δεκ. 2021)

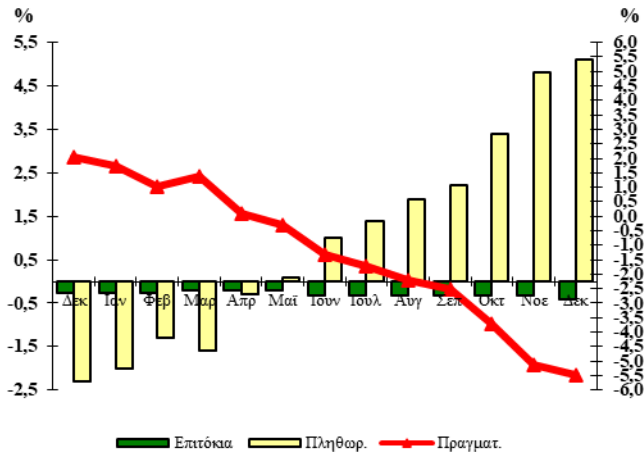

# 104

Δεκέμβριος 2021

## Παρατήρηση:

Το πραγματικό επιτόκιο καθορίζεται από τη διαφορά μεταξύ του ονομαστικού επιτοκίου των ετήσιων εντόκων γραμματίων που ισχύει στο τέλος κάθε μήνα και του πληθωρισμού.

Το πραγματικό επιτόκιο απεικονίζεται στο δεξιό κάθετο άξονα, ενώ ο πληθωρισμός και το επιτόκιο των εντόκων γραμματίων στον αριστερό κάθετο άξονα.

## Α. Στοιχεία Χρέους Κεντρικής Διοίκησης<sup>1</sup>

Σύνθεση Χρέους Κεντρικής Διοίκησης (ποσά σε εκατ. ευρώ)\*

	30/09/2021	31/12/2021
<b>Ύψος Χρέους Κεντρικής Διοίκησης</b>	<b>386.824,51</b>	<b>388.337,41</b>
<b>A. Σταθερού επιτοκίου<sup>2</sup></b>	98,8%	98,9%
<b>Κυμαινομένου επιτοκίου<sup>2,3</sup></b>	1,2%	1,1%
<b>B. Διαπραγματεύσιμο</b>	24,4%	23,8%
<b>Μη Διαπραγματεύσιμο</b>	75,6%	76,2%
<b>Γ. Σε ευρώ</b>	99,8%	99,7%
<b>Σε νομίσματα εκτός ζώνης ευρώ</b>	0,2%	0,3%

<b>Ταμειακά Διαθέσιμα του Ε.Δ<sup>4</sup>. (εκατ. ευρώ)</b>	<b>20.097,7</b>	<b>17.230,1</b>
<b>Διακριτός λογ/σμός Εξυπηρ. Δημ. Χρέους (εκατ. ευρώ)</b>	<b>565,5</b>	<b>104,1</b>
<b>Καταθέσεις σε SDR (Holdings) (εκατ. ευρώ)</b>	<b>2.835,7 (SDR 2.339,8)</b>	<b>2.890,4 (SDR 2.335,7)</b>

1. Το Χρέος της Κεντρικής Διοίκησης διαφέρει από το Χρέος της Γενικής Κυβέρνησης (Χρέος κατά Μάαστριχτ) κατά το ποσό του ενδοκυβερνητικού χρέους και λοιπών στοιχείων που προβλέπονται από τον ESA.
2. Η αναλογία σταθερού/κυμαινομένου επιτοκίου υπολογίζεται λαμβάνοντας υπόψη: α) τις συναλλαγές ανταλλαγής επιτοκίου, β) τη χρήση χρηματοδοτικών μέσων από τον ΕΜΣ σχετικά με τα δάνεια που έχουν χορηγηθεί στο Ελληνικό Δημόσιο και γ) την ενσωμάτωση των παραμέτρων κινδύνου του χαρτοφυλακίου υποχρεώσεων του EFSF στο χαρτοφυλάκιο του ελληνικού δημοσίου χρέους.
3. Τα τιμαριθμοποιημένα ομόλογα περιλαμβάνονται στα κυμαινόμενα ομόλογα.
4. Περιλαμβάνεται ο λογαριασμός αποθεματικού προσόδων από τις αγορές κεφαλαίου με υπόλοιπο 15.697,3 εκατ. ευρώ, 30/09/2021 και 31/12/2021.

\* Προσωρινά στοιχεία

ΟΡΓΑΝΙΣΜΟΣ ΔΙΑΧΕΙΡΙΣΗΣ ΔΗΜΟΣΙΟΥ ΧΡΕΟΥΣ

Δ/ΝΣΗ ΔΗΜΟΣΙΟΥ ΧΡΕΟΥΣ

ΥΠΕΥΘΥΝΟΣ: Δ. ΤΣΑΚΩΝΑΣ – ΓΕΝ. Δ/ΝΤΗΣ

ΤΗΛ. 210 37 01 801- 210 37 01 835 – 210 37 01 833 - FAX: 210 37 01 850

Διεύθυνση Internet: <http://www.pdma.gr>, Διεύθυνση e-mail: [pdma@pdma.gr](mailto:pdma@pdma.gr)

Reuters: GR/PDMA01 - Bloomberg: PDMA

## Β. Κατηγορίες Χρέους Κεντρικής Διοίκησης\*\*

(ποσά σε εκατ. ευρώ)\*

	30/09/2021	31/12/2021
<b>Ομόλογα και Βραχυπρόθεσμοι Τίτλοι</b>	<b>94.447,17</b>	<b>92.594,01</b>
Ομόλογα εκδοθέντα στην αγορά εσωτερικού	80.108,85	79.035,17
Ομόλογα εκδοθέντα στις αγορές εξωτερικού	1.738,31	1.758,84
Βραχυπρόθεσμοι τίτλοι	12.600,01	11.800,00
<b>Δάνεια</b>	<b>292.377,34</b>	<b>295.743,40</b>
Δάνεια Τράπεζας Ελλάδος	967,57	966,93
Δάνεια λοιπά εσωτερικού	187,06	184,61
Δάνεια ειδικά και διακρατικά	7.858,75	7.978,97
Δάνεια Μηχανισμού Στήριξης	243.239,83	242.619,80
Δάνεια λοιπά εξωτερικού	7.036,09	7.036,09
Βραχ. δάνεια (Repos)	33.088,04	36.957,00
<b>Σύνολο</b>	<b>386.824,51</b>	<b>388.337,41</b>

\*Από 31/12/2010 άλλαξε η κατηγοριοποίηση του Δημοσίου Χρέους με βασικό κριτήριο το διαχωρισμό του σε ομόλογα και δάνεια, μακροχρόνια και βραχυχρόνια, σύμφωνα με το Ευρωπαϊκό Σύστημα Λογαριασμών (ESA). \*\* Προσωρινά στοιχεία.

### Υφιστάμενο ύψος εγγυήσεων του Ελληνικού Δημοσίου (σε εκατ. ευρώ)

	30/09/2021*	31/12/2021*
<b>Υφιστάμενο ύψος εγγυημένων δανείων<sup>1,2</sup></b>	<b>19.601,29</b>	<b>21.067,22</b>
<b>Εγγυήσεις Ελληνικής Αναπτυξιακής Τράπεζας<sup>1,2</sup></b>	<b>1.784,19</b>	<b>1.820,93</b>

1. Βλ. Παράρτημα. 2. Βλ. Σημειώσεις Παραρτήματος. \* Προσωρινά στοιχεία

## Γ. Στοιχεία νέου δανεισμού\* (Ιαν. – Δεκ. 2021)

### 1. Σύνθεση νέου δανεισμού Ιαν. – Δεκ. 2021

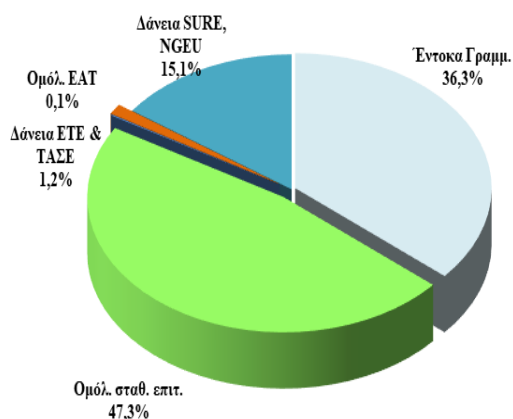

### 2. Κατανομή νέου δανεισμού κατά διάρκεια

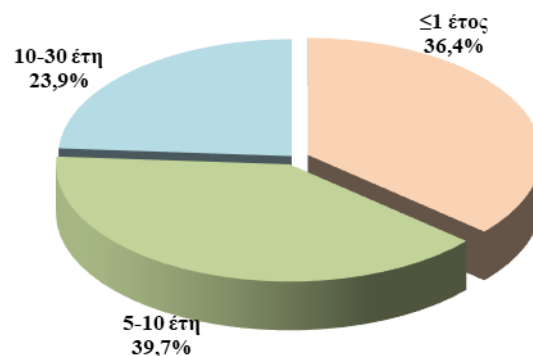

### 3. Μέση σταθμική διάρκεια νέου δανεισμού

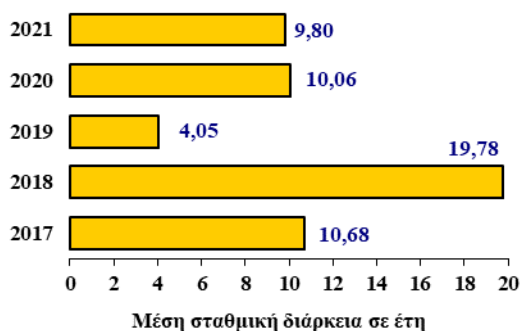

### 4. Δανεισμός έτους 2021 κατά μήνα (ποσά σε εκατ. ευρώ)

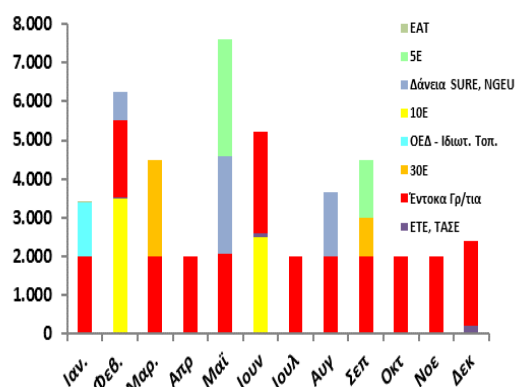

\*Στα διαγράμματα 1,2 και 3 απεικονίζεται το αναχρηματοδοτούμενο ύψος των Ε.Γ.Ε.Δ.

## Δ. Πρωτογενής και δευτερογενής αγορά τίτλων του Ελληνικού Δημοσίου

### 1. Ημερολόγιο εκδόσεων τίτλων του Ελληνικού Δημοσίου

#### Πρόγραμμα Δημοπρασιών Ιανουαρίου & Φεβρουαρίου 2022

**04/01/2022** Έντοκο Γραμμάτιο διάρκειας 13 εβδομάδων (ACT/360)

**26/01/2022** Έντοκο Γραμμάτιο διάρκειας 26 εβδομάδων (ACT/360)

**02/02/2022** Έντοκο Γραμμάτιο διάρκειας 13 εβδομάδων (ACT/360)

### 2. Δημοπρασίες τίτλων (Οκτ. – Δεκ. '21)

Δημ/σία	ISIN	Λήξη	Αιτούμ. Ποσό (€ εκατ)	Προσφερ. Ποσό (€ εκατ)	Αποδ. Ποσό (€ εκατ)	Τιμή	Απόδοση
<b>Έντοκα</b>							
29/09/21	GR0002223890	01/04/22	625	965	1.000	100,200%	-0,39%
06/10/21	GR0000211178	07/01/22	625	1.109	1.000	100,102%	-0,40%
26/10/21	GR0002224906	29/04/22	625	1.144	1.000	100,208%	-0,41%
03/11/21	GR0000212184	04/02/22	625	1.057	1.000	100,109%	-0,43%
01/12/21	GR0002225911	03/06/22	625	1.296	1.000	100,218%	-0,43%
08/12/21	GR0004126521	09/12/22	375	923	600	100,406%	-0,40%
29/12/21	GR0002226927	01/07/22	375	1.118	600	100,231%	-0,46%

#### Ομόλογα

### 3. Κοινοπρακτικές, Ειδικές και Λοιπές εκδόσεις - Δάνεια (Οκτ. – Δεκ. '21)

Ημ/νία Έκδοσης	ISIN	Διάρκεια	Λήξη	Εκδοθέν Ποσό (εκατ. €)	Τοκομερίδιο	Απόδοση

Ημ/νία Ανάληψης	Φορέας	Διάρκεια	Λήξη	Ποσό (εκατ. €)	Επιτόκιο
21/12/2021	Ευρωπαϊκή Τράπεζα Επενδύσεων	16 Έτη	21/12/2037	200,0	0,780%, σταθερό.

Μέσο σταθμικό κόστος νέου δανεισμού (ΟΕΔ, ΕΓΕΔ, ΕΤΕπ, ΤΑΣΕ, SURE, NGEU) την 31/12/2021: 0,32%

### 4. Χρέος Κεντρικής Διοίκησης ως προς την υπολειπόμενη φυσική διάρκεια (ποσά σε εκατ. ευρώ)

	30/09/2021	%	31/12/2021	%
Συνολικό ποσό	386.824,51	100,0%	388.337,41	100,0%
βραχυπρόθεσμο (μέχρι 1 έτος)	52.186,90	13,5%	56.742,38	14,6%
μεσοπρόθεσμο (1 έως 5 έτη)	44.858,30	11,6%	42.084,97	10,8%
μακροπρόθεσμο (άνω των 5 ετών)	289.779,31	74,9%	289.510,06	74,6%

Μέση σταθμική υπολειπόμενη φυσική διάρκεια Χρέους Κεντρικής Διοίκησης την 31/12/2021\* : 18,65 έτη

\*Περιλαμβάνεται η επιμήκυνση των δανείων του EFSF που συμφωνήθηκε στο Eurogroup της 22-6-2018.

### 5. Χρονοδιάγραμμα Λήξης Χρέους Κεντρικής Διοίκησης την 31/12/2021 (ποσά σε εκατ. ευρώ)

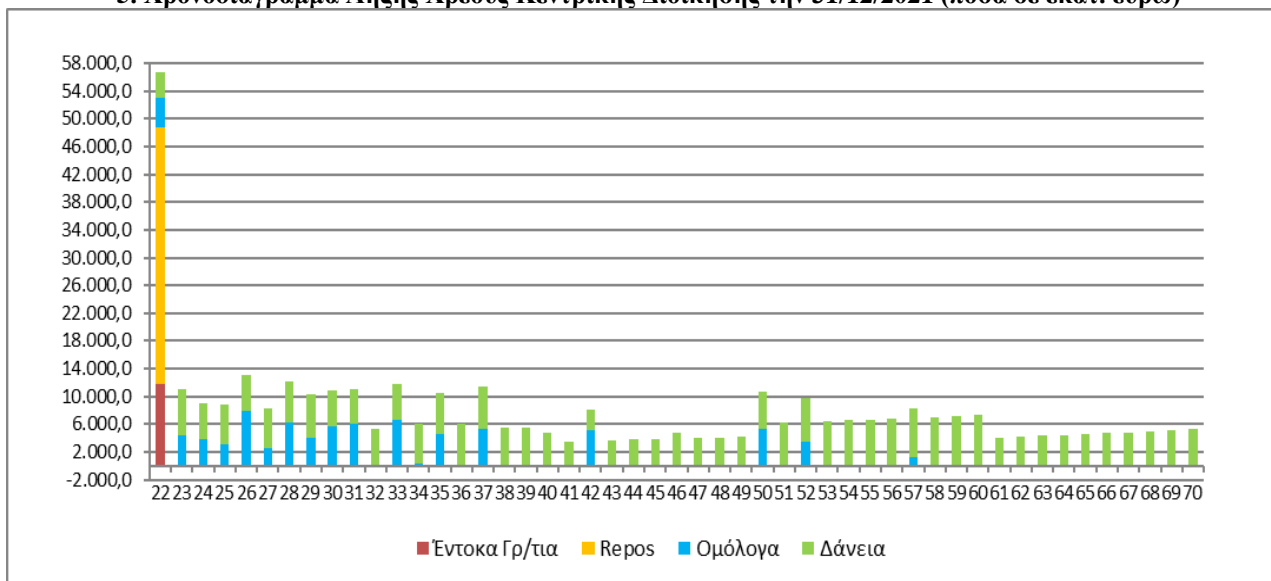

**Παρατηρήσεις:**

1. Οι λήξεις τίτλων εξομαλύνονται με προαγορές χρέους και πράξεις διαχείρισης.
2. Περιλαμβάνεται η επιμήκυνση των δανείων του EFSF που συμφωνήθηκε στο Eurogroup της 22-6-2018.

### 6. Μηνιαίος όγκος συναλλαγών σε Ομόλογα του Ελληνικού Δημοσίου στην Ηλεκτρονική Δευτερογενή Αγορά Τίτλων (ΗΔΑΤ) (Ιαν. '20 – Δεκ. '21) (ποσά σε εκατ. ευρώ)

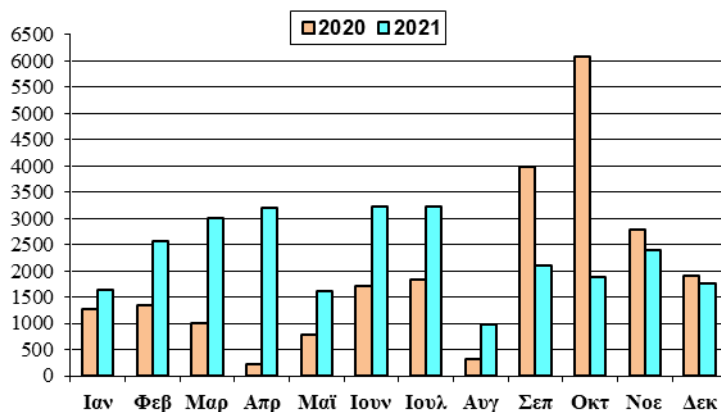

Πηγή: Τράπεζα της Ελλάδος, ΗΔΑΤ

### 7. Αξία Συναλλαγών στην ΗΔΑΤ κατά το Δ' Τρίμηνο 2021 (ως προς την υπολειπόμενη φυσική διάρκεια των τίτλων)

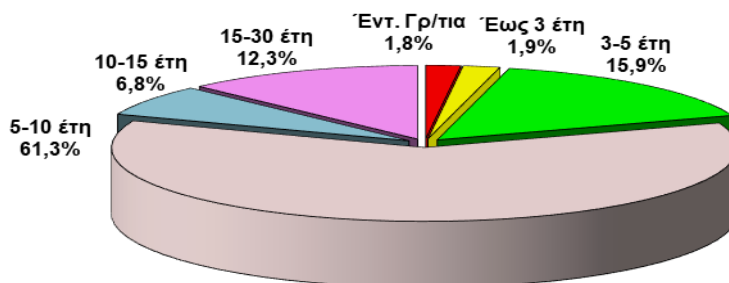

**Σημείωση:**

Τα στοιχεία Δημοσίου Χρέους κάθε τριμήνου θα δημοσιεύονται το αργότερο 50 ημέρες μετά το τέλος του τριμήνου αναφοράς.

Πηγή: Τράπεζα της Ελλάδος, ΗΔΑΤ

## Ελλάδα: Εγγυημένο Ανεξόφλητο Υπόλοιπο

(τα ποσά σε εκατ. ευρώ)

Φορείς εντός Γενικής Κυβέρνησης						
	Ανεξόφλητο Εγγυημένο Υπόλοιπο		Νέες Εγγυήσεις	Πληρωμές Καταπτώσεων	Επιστροφές & Εισπράξεις από Δ.Ο.Υ	Έσοδα από Προμήθειες Εγγυήσεων
	31/12/2020	31/12/2021	31/12/2021	31/12/2021	31/12/2021	31/12/2021
<b>Κρατικές Επιχειρήσεις</b>						
ΕΑΣ	121,85	91,33	0,00	35,96	0,00	0,00
ΕΑΒ	0,00	0,00	0,00	0,00	0,00	0,00
ΟΣΕ	800,49	0,00	0,00	40,55	0,00	0,00
ΑΤΤΙΚΟ ΜΕΤΡΟ	1.831,94	1.735,24	150,00	0,00	0,00	15,18
<b>Υποσύνολο Κρατικών Επιχειρήσεων</b>	<b>2.754,28</b>	<b>1.826,57</b>	<b>150,00</b>	<b>76,51</b>	<b>0,00</b>	<b>15,18</b>
<b>Δημόσιοι Οργανισμοί</b>						
ΕΘΝΙΚΗ ΒΙΒΛΙΟΘΗΚΗ	3,97	3,97	0,00	0,00	0,00	0,00
ΟΣΚ - ΚΤΥΠ	329,76	281,66	0,00	0,00	0,00	4,38
Τ.Π. & Δ.	94,51	90,34		0,00	0,00	1,85
ΕΤΑΔ	57,53	42,82	0,00	0,00	0,00	0,15
ΜΒΗ	0,00	0,00	0,00	0,00	0,00	0,00
<b>Υποσύνολο Δημοσίων Οργανισμών</b>	<b>485,77</b>	<b>418,79</b>	<b>0,00</b>	<b>0,00</b>	<b>0,00</b>	<b>6,38</b>
<b>ΟΤΑ</b>						
ΔΗΜΟΣ ΑΘΗΝΑΙΩΝ	71,76	77,63	8,50	0,00	0,00	0,91
ΔΗΜΟΣ ΘΕΣΣΑΛΟΝΙΚΗΣ	10,00	10,00	0,00	0,00	0,00	0,15
ΔΗΜΟΣ ΗΡΑΚΛΕΙΟΥ	20,99	19,63	0,00	0,00	0,00	0,07
ΔΗΜΟΣ ΚΟΖΑΝΗΣ	8,65	7,97	0,00	0,00	0,00	0,00
<b>Υποσύνολο ΟΤΑ</b>	<b>111,40</b>	<b>115,23</b>	<b>8,50</b>	<b>0,00</b>	<b>0,00</b>	<b>1,13</b>
<b>Σύνολο ταξινομημένων</b>	<b>3.351,45</b>	<b>2.360,59</b>	<b>158,50</b>	<b>76,51</b>	<b>0,00</b>	<b>22,69</b>

Φορείς εκτός Γενικής Κυβέρνησης						
	Ανεξόφλητο Εγγυημένο Υπόλοιπο		Νέες Εγγυήσεις	Πληρωμές Καταπτώσεων	Επιστροφές & Εισπράξεις από Δ.Ο.Υ	Έσοδα από Προμήθειες Εγγυήσεων
	31/12/2020	31/12/2021	31/12/2021	31/12/2021	31/12/2021	31/12/2021
<b>Δημόσιες Επιχειρήσεις ( ΔΕΚΟ)</b>						
ΑΤΤΙΚΗ ΟΔΟΣ	0,00	0,00	0,00	0,00	0,00	0,00
ΔΙΕΘΝΗΣ ΑΕΡΟΛΙΜΕΝΑΣ	134,35	46,13	0,00	0,00	0,00	0,45
ΔΕΗ**	1.862,18	289,20	0,00	0,00	0,00	23,47
ΑΔΜΙΕ	445,87	438,03	0,00	0,00	0,00	5,90
ΔΕΔΔΗΕ**	0,00	1.375,85	0,00	0,00	0,00	0,00
ΔΕΣΦΑ	155,68	140,32	0,00	0,00	0,00	1,79
ΔΕΗΑΝ	85,00	85,00	0,00	0,00	0,00	0,28
ΟΑΕΠ	0,00	0,00	0,00	1,06	0,00	0,00
<b>Υποσύνολο ΔΕΚΟ</b>	<b>2.683,08</b>	<b>2.374,53</b>	<b>0,00</b>	<b>1,06</b>	<b>0,00</b>	<b>31,89</b>
<b>Εγγυήσεις Φυσικών Προσώπων &amp; Επιχειρήσεων</b>						
ΙΔΙΩΤΙΚΕΣ ΕΠΙΧΕΙΡΗΣΕΙΣ	1.483,54	1.461,37	0,00	23,38	0,00	1,08
ΠΛΗΓΕΝΤΕΣ ΦΥΣΙΚΩΝ ΚΑΤΑΣΤΡΟΦΩΝ	1.689,16	1.659,76	0,00	44,37	0,10	0,00
<b>Υποσύνολο*</b>	<b>3.172,70</b>	<b>3.121,13</b>	<b>0,00</b>	<b>67,75</b>	<b>0,10</b>	<b>1,08</b>
<b>Σύνολο μη ταξινομημένων</b>	<b>5.855,78</b>	<b>5.495,66</b>	<b>0,00</b>	<b>68,81</b>	<b>0,10</b>	<b>32,97</b>
<b>ΓΕΝΙΚΟ ΣΥΝΟΛΟ</b>	<b>9.207,23</b>	<b>7.856,25</b>	<b>158,50</b>	<b>145,32</b>	<b>0,10</b>	<b>55,66</b>

Πηγή: ΥΠΟΙΚ - ΓΛΚ - Γενική Διεύθυνση Θησαυροφυλακίου και Δημόσιου Λογιστικού

\* Από το συνολικό ποσό των Εγγυήσεων Φυσ. Προσώπων &amp; Επιχ. /τέλους 2020, η Ελλ. Στατ. έχει συμπεριλάβει στις δαπάνες του 2020 ένα ποσό περίπου 2.000 εκατ. €

\*\* Το ανεξόφλητο εγγυημένο υπόλοιπο του ΔΕΔΔΗΕ (1.375, 85 εκατ.) μεταφέρθηκε από το ανεξόφλητο εγγυημένο υπόλοιπο της ΔΕΗ

**Δάνεια Επιχειρηματικότητας της ΕΙΒ σε ελληνικές τράπεζες, εγγυημένα από το Ε.Δ.**

	Ανεξόφλητο Εγγυημένο Υπόλοιπο		Νέες Εγγυήσεις	Πληρωμές Καταπτώσεων	Επιστροφές & Εισπράξεις από Δ.Ο.Υ	Έσοδα από Προμήθειες Εγγυήσεων
	31/12/2020	31/12/2021	31/12/2021	31/12/2021	31/12/2021	31/12/2021
<b>ΣΥΝΟΛΟ</b>	<b>1.604,07</b>	<b>1.610,14</b>	<b>191,52</b>	<b>0,00</b>		

### Εγγυήσεις με καθεστώς τραπεζικής εγγύησης(N.3723/08)

	Ανεξόφλητο Εγγυημένο Υπόλοιπο		Νέες Εγγυήσεις***	Πληρωμές Καταπτώσεων	Επιστροφές & Εισπράξεις από Δ.Ο.Υ	Έσοδα από Προμήθειες Εγγυήσεων
	31/12/2020	31/12/2021	31/12/2021	31/12/2021	31/12/2021	31/12/2021
ALPHA BANK	0,00	0,00	0,00	0,00		
EUROBANK	0,00	0,00	0,00	0,00		
ΕΘΝΙΚΗ ΤΡΑΠΕΖΑ	0,00	0,00	0,00	0,00		
ΤΡΑΠΕΖΑ ΠΕΙΡΑΙΩΣ	0,00	0,00	0,00	0,00		
ΑΤΤΙΚΑ BANK	320,00	0,00	0,00	0,00		
<b>ΣΥΝΟΛΟ</b>	<b>320,00</b>	<b>0,00</b>	<b>0,00</b>	<b>0,00</b>		

Πηγή: ΥΠΟΙΚ - ΓΛΚ - Γενική Διεύθυνση Θησαυροφυλακίου και Δημόσιου Λογιστικού

\*\*\* Οι νέες εγγυήσεις που παρέχονται στο πλαίσιο του προγράμματος ενίσχυσης των τραπεζών σύμφωνα με τον ν.3723/08 εξαιρούνται από το πρόγραμμα σταθερότητας και δεν περιλαμβάνονται σ' αυτόν τον πίνακα.

### Πρόγραμμα Παροχής Εγγύησης σε Τιτλοποιήσεις Πιστωτικών Ιδρυμάτων "Ηρακλής" (N.4649/19)

	Ανεξόφλητο Εγγυημένο Υπόλοιπο		Νέες Εγγυήσεις	Πληρωμές Καταπτώσεων	Επιστροφές & Εισπράξεις από Δ.Ο.Υ	Έσοδα από Προμήθειες Εγγυήσεων
	31/12/2020	31/12/2021	31/12/2021	31/12/2021	31/12/2021	31/12/2021
EUROBANK (Cairo 1)	681,00	681,00	0,00	0,00		
EUROBANK (Cairo 2)	974,32	974,32	0,00	0,00		
EUROBANK (Cairo 3)	754,00	724,20	0,00	0,00		
ALPHA BANK (Galaxy IV) F.D.A.	0,00	616,72	665,00	0,00		
ALPHA BANK (Orion X) F.D.A.	0,00	882,52	888,00	0,00		
ALPHA BANK (Galaxy II) F.D.A.	0,00	2.210,00	2.210,00	0,00		
ΤΡΑΠΕΖΑ ΠΕΙΡΑΙΩΣ (VEGA II) F.D.A.	0,00	810,00	810,00	0,00		
ΤΡΑΠΕΖΑ ΠΕΙΡΑΙΩΣ (VEGA I) F.D.A.	0,00	445,36	448,00	0,00		
ΤΡΑΠΕΖΑ ΠΕΙΡΑΙΩΣ (VEGA III) F.D.A.	0,00	177,08	184,50	0,00		
ΤΡΑΠΕΖΑ ΠΕΙΡΑΙΩΣ (PHOENIX NPL) F.D.	0,00	934,01	950,00	0,00		
ΤΡΑΠΕΖΑ ΠΕΙΡΑΙΩΣ (Sunrise I NPL) F.D.	0,00	2.450,00	2.450,00	0,00		
<b>ΣΥΝΟΛΟ</b>	<b>2.409,32</b>	<b>10.905,21</b>	<b>8.605,50</b>	<b>0,00</b>		

Πηγή: ΥΠΟΙΚ - ΓΛΚ - Γενική Διεύθυνση Θησαυροφυλακίου και Δημόσιου Λογιστικού

### Εγγυήσεις στο πλαίσιο αντιμετώπισης του COVID-19\*\*\*\*

	Ανεξόφλητο Εγγυημένο Υπόλοιπο		Νέες Εγγυήσεις	Πληρωμές Καταπτώσεων	Επιστροφές & Εισπράξεις από Δ.Ο.Υ	Έσοδα από Προμήθειες Εγγυήσεων
	31/12/2020	31/12/2021	31/12/2021	31/12/2021	31/12/2021	31/12/2021
SURE Programme (Job protection scheme)	342,62	342,62	0,00	0,00		
Pan-European Guarantees' Fund	353,00	353,00	0,00	0,00		
<b>ΣΥΝΟΛΟ</b>	<b>695,62</b>	<b>695,62</b>	<b>0,00</b>	<b>0,00</b>		

Πηγή: ΥΠΟΙΚ - ΓΛΚ - Γενική Διεύθυνση Θησαυροφυλακίου και Δημόσιου Λογιστικού

\*\*\*\* Δεν περιλαμβάνονται οι εγγυήσεις της Ελληνικής Αναπτυξιακής Τράπεζας (EAT), οι οποίες απεικονίζονται στον παρακάτω πίνακα.

### Εγγυήσεις Ελληνικής Αναπτυξιακής Τράπεζας (πρώην ΕΤΕΑΝ & Ταμείων που διαχειρίζεται το ΕΤΕΑΝ)

	Ανεξόφλητο Εγγυημένο Υπόλοιπο		Νέες Εγγυήσεις	Πληρωμές Καταπτώσεων	Επιστροφές & Εισπράξεις από Δ.Ο.Υ	Έσοδα από Προμήθειες Εγγυήσεων
	31/12/2020	31/12/2021	31/12/2021	31/12/2021	31/12/2021	31/12/2021
Ελληνική Αναπτυξιακή Τράπεζα	38,98	38,93				
Ταμείο Επιχειρηματικότητας*****	25,74	21,81				
Ταμείο Εγγυοδοσίας Covid-19*****	1.576,54	1.760,19				
<b>ΣΥΝΟΛΟ</b>	<b>1.641,26</b>	<b>1.820,93</b>				

Πηγή: ΕΤΕΑΝ

\*\*\*\*\*Το ύψος του εγγυημένου από το Ε.Δ. χρέους του Ταμείου Επιχειρηματικότητας είναι αναθεωρημένο, σύμφωνα με τα ενημερωμένα στοιχεία του ΕΤΕΑΝ για το 2018.

\*\*\*\*\*Το ύψος του εγγυημένου από το Ε.Δ. χρέους του Ταμείου Εγγυοδοσίας Covid-19 αναφέρεται στο "ανώτατο όριο εγγυήσεων" (μέγιστη κρατική έκθεση).

Σημείωση Νο1: Οι καταπτώσεις εγγυήσεων του ΕΤΕΑΝ δεν έχουν επίπτωση στο δημόσιο χρέος παρά μόνο στο έλλειμμα.

Σημείωση Νο2: Από τις 30-9-2020 ο πίνακας των εγγυήσεων περιλαμβάνει το πρόγραμμα "Ηρακλής", τις εγγυήσεις για την αντιμετώπιση του Covid-19 και τις εγγυήσεις προς τις τράπεζες.