

ΔΕΛΤΙΟ ΔΗΜΟΣΙΟΥ ΧΡΕΟΥΣ

Εξέλιξη πληθωρισμού και επιτοκίων εντόκων γραμματίων
(Ιουν. 2020 – Ιουν. 2021)

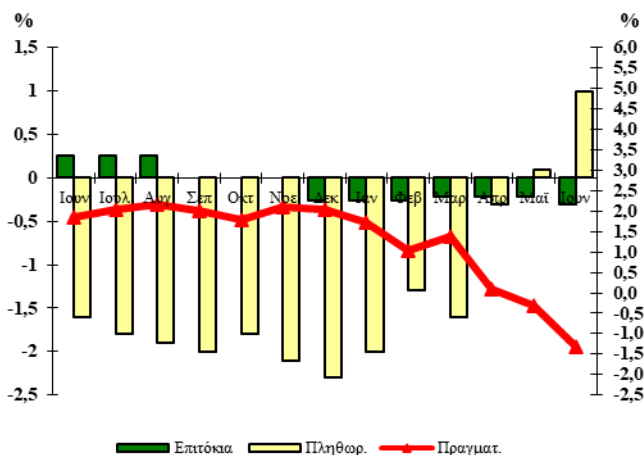

102

Ιούνιος 2021

Παρατήρηση:

Το πραγματικό επιτόκιο καθορίζεται από τη διαφορά μεταξύ του ονομαστικού επιτοκίου των ετήσιων εντόκων γραμματίων που ισχύει στο τέλος κάθε μήνα και του πληθωρισμού.

Το πραγματικό επιτόκιο απεικονίζεται στο δεξιό κάθετο άξονα, ενώ ο πληθωρισμός και το επιτόκιο των εντόκων γραμματίων στον αριστερό κάθετο άξονα.

Α. Στοιχεία Χρέους Κεντρικής Διοίκησης¹

Σύνθεση Χρέους Κεντρικής Διοίκησης (ποσά σε εκατ. ευρώ)*

| | 31/03/2021 | 30/06/2021 |
|---|-------------------|-------------------|
| Ύψος Χρέους Κεντρικής Διοίκησης | 380.795,05 | 387.328,87 |
| A. Σταθερού επιτοκίου² | 97,8% | 98,5% |
| Κυμαινομένου επιτοκίου^{2,3} | 2,2% | 1,5% |
| B. Διαπραγματεύσιμο | 22,7% | 23,9% |
| Μη Διαπραγματεύσιμο | 77,3% | 76,1% |
| Γ. Σε ευρώ | 99,8% | 99,8% |
| Σε νομίσματα εκτός ζώνης ευρώ | 0,2% | 0,2% |

| | | |
|---|------------------------|------------------------|
| Ταμειακά Διαθέσιμα του Ε.Δ⁴. (εκατ. ευρώ) | 18.474,6 | 18.484,4 |
| Διακριτός λογ/σμός Εξυπηρ. Δημ. Χρέους (εκατ. ευρώ) | 55,3 | 39,4 |
| Καταθέσεις σε SDR (Holdings) (εκατ. ευρώ) | 12,5 (SDR 10,4) | 14,1 (SDR 11,8) |

1. Το Χρέος της Κεντρικής Διοίκησης διαφέρει από το Χρέος της Γενικής Κυβέρνησης (Χρέος κατά Μάαστριχτ)

κατά το ποσό του ενδοκυβερνητικού χρέους και λοιπών στοιχείων που προβλέπονται από τον ESA.

2. Η αναλογία σταθερού/κυμαινομένου επιτοκίου υπολογίζεται λαμβάνοντας υπόψη: α) τις συναλλαγές ανταλλαγής επιτοκίου, β) τη χρήση χρηματοδοτικών μέσων από τον ΕΜΣ σχετικά με τα δάνεια που έχουν χορηγηθεί στο Ελληνικό Δημόσιο και γ) την ενσωμάτωση των παραμέτρων κινδύνου του χαρτοφυλακίου υποχρεώσεων του EFSF στο χαρτοφυλάκιο του ελληνικού δημοσίου χρέους.

3. Τα τιμαριθμοποιημένα ομόλογα περιλαμβάνονται στα κυμαινόμενα ομόλογα.

4. Περιλαμβάνεται ο λογαριασμός αποθεματικού προσόδων από τις αγορές κεφαλαίου με υπόλοιπο 15.697,3 εκατ. ευρώ, 31/03/2021 και 30/06/2021.

* Προσωρινά στοιχεία

ΟΡΓΑΝΙΣΜΟΣ ΔΙΑΧΕΙΡΙΣΗΣ ΔΗΜΟΣΙΟΥ ΧΡΕΟΥΣ

Δ/ΝΣΗ ΔΗΜΟΣΙΟΥ ΧΡΕΟΥΣ

ΥΠΕΥΘΥΝΟΣ: Δ. ΤΣΑΚΩΝΑΣ – ΓΕΝ. Δ/ΝΤΗΣ

ΤΗΛ. 210 37 01 801- 210 37 01 835 – 210 37 01 833 - FAX: 210 37 01 850

Διεύθυνση Internet: <http://www.pdma.gr>, Διεύθυνση e-mail: pdma@pdma.gr

Reuters: GR/PDMA01 - Bloomberg: PDMA

Β. Κατηγορίες Χρέους Κεντρικής Διοίκησης**

(ποσά σε εκατ. ευρώ)*

| | 31/03/2021 | 30/06/2021 |
|--|-------------------|-------------------|
| Ομόλογα και Βραχυπρόθεσμοι Τίτλοι | 86.482,02 | 92.404,58 |
| Ομόλογα εκδοθέντα στην αγορά εσωτερικού | 72.569,29 | 78.071,89 |
| Ομόλογα εκδοθέντα στις αγορές εξωτερικού | 1.712,16 | 1.732,68 |
| Βραχυπρόθεσμοι τίτλοι | 12.200,57 | 12.600,01 |
| Δάνεια | 294.313,03 | 294.924,29 |
| Δάνεια Τράπεζας Ελλάδος | 1.436,81 | 967,35 |
| Δάνεια λοιπά εσωτερικού | 194,61 | 192,16 |
| Δάνεια ειδικά και διακρατικά | 7.972,75 | 7.999,87 |
| Δάνεια Μηχανισμού Στήριξης | 244.306,11 | 243.817,57 |
| Δάνεια λοιπά εξωτερικού | 2.844,98 | 5.381,98 |
| Βραχ. δάνεια (Repos) | 37.557,77 | 36.565,36 |
| Σύνολο | 380.795,05 | 387.328,87 |

*Από 31/12/2010 άλλαξε η κατηγοριοποίηση του Δημοσίου Χρέους με βασικό κριτήριο το διαχωρισμό του σε ομόλογα και δάνεια, μακροχρόνια και βραχυχρόνια, σύμφωνα με το Ευρωπαϊκό Σύστημα Λογαριασμών (ESA). ** Προσωρινά στοιχεία.

Υφιστάμενο ύψος εγγυήσεων του Ελληνικού Δημοσίου (σε εκατ. ευρώ)

| | 31/03/2021* | 30/06/2021* |
|--|------------------|------------------|
| Υφιστάμενο ύψος εγγυημένων δανείων^{1,2} | 13.896,65 | 19.776,11 |
| Εγγυήσεις Ελληνικής Αναπτυξιακής Τράπεζας^{1,2} | 1.716,50 | 1.764,22 |

1. Βλ. Παράρτημα. 2. Βλ. Σημειώσεις Παραρτήματος. * Προσωρινά στοιχεία

Γ. Στοιχεία νέου δανεισμού* (Ιαν. – Ιουν. 2021)

1. Σύνθεση νέου δανεισμού Ιαν. – Ιουν. 2021

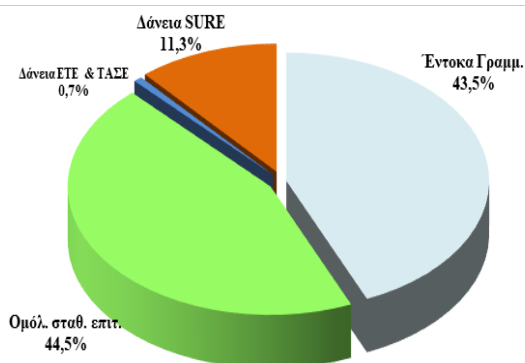

2. Κατανομή νέου δανεισμού κατά διάρκεια

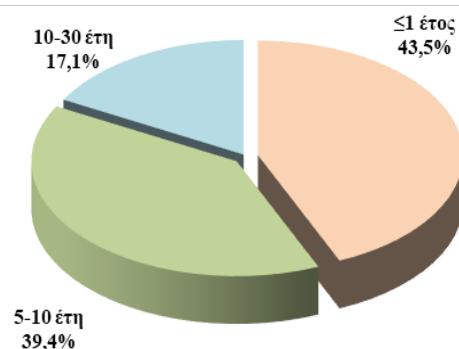

3. Μέση σταθμική διάρκεια νέου δανεισμού

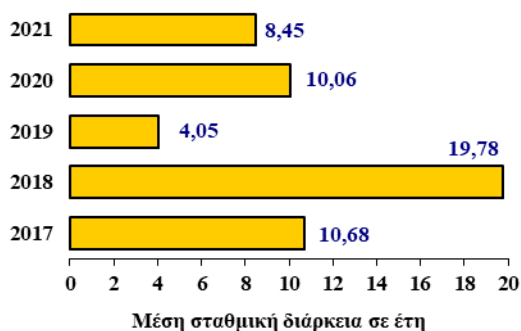

4. Δανεισμός έτους 2021 κατά μήνα (ποσά σε εκατ. ευρώ)

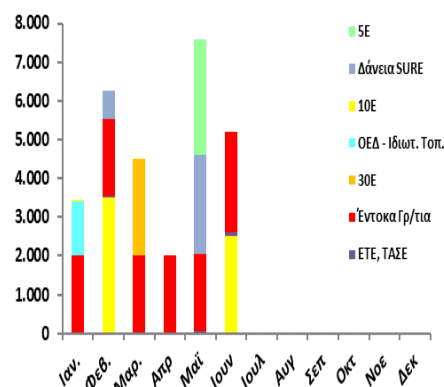

*Στα διαγράμματα 1,2 και 3 απεικονίζεται το αναχρηματοδοτούμενο ύψος των Ε.Γ.Ε.Δ.

Δ. Πρωτογενής και δευτερογενής αγορά τίτλων του Ελληνικού Δημοσίου

1. Ημερολόγιο εκδόσεων τίτλων του Ελληνικού Δημοσίου

Πρόγραμμα Δημοπρασιών Ιουλίου & Αυγούστου 2021

30/06/2021 Έντοκο Γραμμάτιο διάρκειας 26 εβδομάδων (ACT/360)

07/07/2021 Έντοκο Γραμμάτιο διάρκειας 13 εβδομάδων (ACT/360)

28/07/2021 Έντοκο Γραμμάτιο διάρκειας 26 εβδομάδων (ACT/360)

04/08/2021 Έντοκο Γραμμάτιο διάρκειας 13 εβδομάδων (ACT/360)

2. Δημοπρασίες τίτλων (Απρ. – Ιουν. '21)

| Δημ/σία | ISIN | Λήξη | Αιτούμ. Ποσό (€ εκατ) | Προσφερ. Ποσό (€ εκατ) | Αποδ. Ποσό (€ εκατ) | Τιμή | Απόδοση |
|---------------|--------------|----------|-----------------------------|------------------------------|---------------------------|----------|---------|
| Έντοκα | | | | | | | |
| 31/03/21 | GR0002216829 | 01/10/21 | 625 | 1.336 | 1.000 | 100,120% | -0,24% |
| 07/04/21 | GR0000207135 | 09/07/21 | 625 | 1.300 | 1.000 | 100,080% | -0,32% |
| 28/04/21 | GR0002217835 | 29/10/21 | 625 | 1.320 | 1.000 | 100,160% | -0,32% |
| 05/05/21 | GR0000208141 | 06/08/21 | 625 | 1.237 | 1.000 | 100,100% | -0,40% |
| 02/06/21 | GR0002218841 | 03/12/21 | 625 | 1.431 | 1.000 | 100,180% | -0,36% |
| 09/06/21 | GR0004124500 | 10/06/22 | 1.600 | 1.575 | 1.600 | 100,310% | -0,31% |

Ομόλογα

3. Κοινοπρακτικές, Ειδικές και Λοιπές εκδόσεις - Δάνεια (Απρ. – Ιουν. '21)

| Ημ/νία Έκδοσης | ISIN | Διάρκεια | Λήξη | Εκδοθέν Ποσό (εκατ. €) | Τοκομερίδιο | Απόδοση |
|----------------|--------------|----------|------------|------------------------|------------------|---------|
| 12/05/2021 | GR0114032577 | 5 Έτη | 12/02/2026 | 3.000,00 | 0,000%, σταθερό. | 0,170% |
| 18/06/2021 | GR0124037715 | 10 Έτη | 18/06/2031 | 2.500,00 | 0,750%, σταθερό. | 0,888% |

| Ημ/νία Ανάληψης | Φορέας | Διάρκεια | Λήξη | Ποσό (εκατ. €) | Επιτόκιο |
|-----------------|--|----------|------------|----------------|------------------|
| 06/05/2021 | Τράπεζα Ανάπτυξης του Συμβουλίου της Ευρώπης | 6 Έτη | 06/05/2027 | 60,0 | 0,000%, σταθερό. |
| 30/06/2021 | Ευρωπαϊκή Τράπεζα Επενδύσεων | 12 Έτη | 30/06/2033 | 112,5 | 0,713%, σταθερό. |

| Ημ/νία Ανάληψης | Φορέας | Διάρκεια | Λήξη | Ποσό (εκατ. €) | Επιτόκιο | Απόδοση |
|-----------------|-----------------|----------|------------|----------------|-----------------|---------|
| 25/05/2021 | Ευρωπαϊκή Ένωση | 8 Έτη | 04/07/2029 | 1.637,0 | 0,00%, σταθερό. | 0,019% |
| 25/05/2021 | Ευρωπαϊκή Ένωση | 26 Έτη | 04/01/2047 | 900,0 | 0,75%, σταθερό. | 0,757% |

Μέσο σταθμικό κόστος νέου δανεισμού (ΟΕΔ, ΕΓΕΔ, ΕΤΕπ, ΤΑΣΕ, SURE) την 30/06/2021: 0,30%

4. Χρέος Κεντρικής Διοίκησης ως προς την υπολειπόμενη φυσική διάρκεια (ποσά σε εκατ. ευρώ)

| | 31/03/2021 | % | 30/06/2021 | % |
|--------------------------------|------------|--------|------------|--------|
| Συνολικό ποσό | 380.795,05 | 100,0% | 387.328,87 | 100,0% |
| βραχυπρόθεσμο (μέχρι 1 έτος) | 53.464,91 | 14,0% | 53.053,05 | 13,7% |
| μεσοπρόθεσμο (1 έως 5 έτη) | 40.722,34 | 10,7% | 43.327,99 | 11,2% |
| μακροπρόθεσμο (άνω των 5 ετών) | 286.607,80 | 75,3% | 290.947,83 | 75,1% |

Μέση σταθμική υπολειπόμενη φυσική διάρκεια Χρέους Κεντρικής Διοίκησης την 30/06/2021* : 18,98 έτη

*Περιλαμβάνεται η επιμήκυνση των δανείων του EFSF που συμφωνήθηκε στο Eurogroup της 22-6-2018.

5. Χρονοδιάγραμμα Λήξης Χρέους Κεντρικής Διοίκησης την 30/06/2021 (ποσά σε εκατ. ευρώ)

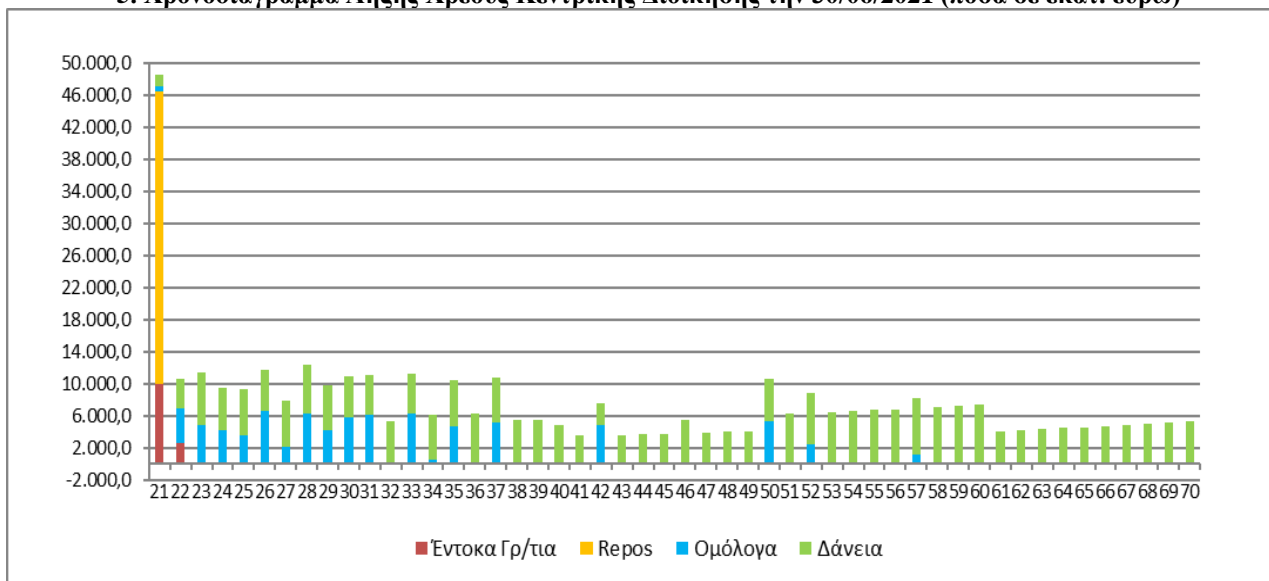

Παρατηρήσεις:

1. Οι λήξεις τίτλων εξομαλύνονται με προαγορές χρέους και πράξεις διαχείρισης.
2. Περιλαμβάνεται η επιμήκυνση των δανείων του EFSF που συμφωνήθηκε στο Eurogroup της 22-6-2018.

6. Μηνιαίος όγκος συναλλαγών σε Ομόλογα του Ελληνικού Δημοσίου στην Ηλεκτρονική Δευτερογενή Αγορά Τίτλων (ΗΔΑΤ) (Ιαν. '20 – Ιουν. '21) (ποσά σε εκατ. ευρώ)

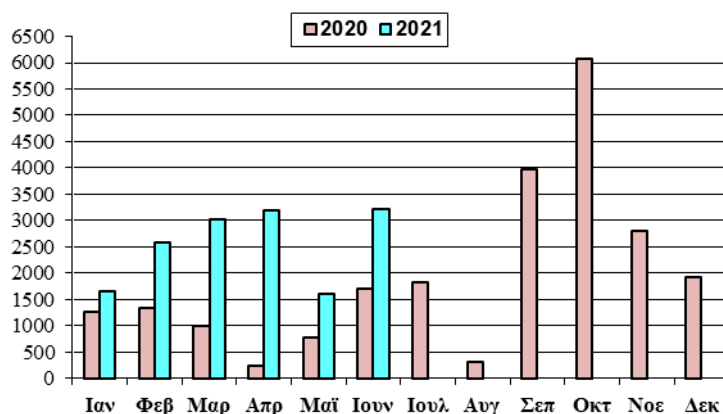

Πηγή: Τράπεζα της Ελλάδος, ΗΔΑΤ

7. Αξία Συναλλαγών στην ΗΔΑΤ κατά το Β' Τρίμηνο 2021 (ως προς την υπολειπόμενη φυσική διάρκεια των τίτλων)

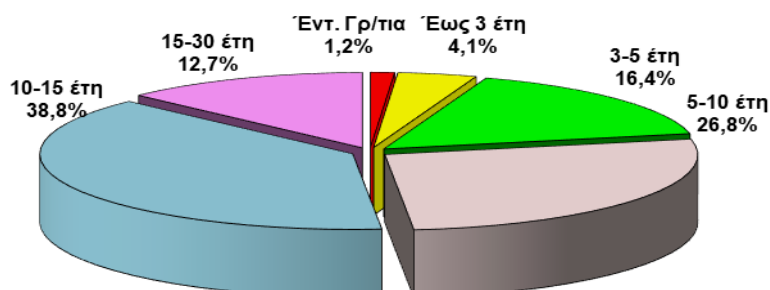

Σημείωση:

Τα στοιχεία Δημοσίου Χρέους κάθε τριμήνου θα δημοσιεύονται το αργότερο 50 ημέρες μετά το τέλος του τριμήνου αναφοράς.

Πηγή: Τράπεζα της Ελλάδος, ΗΔΑΤ

Ελλάδα: Εγγυημένο Ανεξόφλητο Υπόλοιπο

(τα ποσά σε εκατ. ευρώ)

| Φορείς εντός Γενικής Κυβέρνησης | | | | | | |
|--|-------------------------------|-----------------|----------------|----------------------|-----------------------------------|--------------------------------|
| | Ανεξόφλητο Εγγυημένο Υπόλοιπο | | Νέες Εγγυήσεις | Πληρωμές Καταπτώσεων | Επιστροφές & Εισπράξεις από Δ.Ο.Υ | Έσοδα από Προμήθειες Εγγυήσεων |
| | 31/12/2020 | 30/6/2021 | 30/6/2021 | 30/6/2021 | 30/6/2021 | 30/6/2021 |
| Κρατικές Επιχειρήσεις | | | | | | |
| ΕΑΣ | 121,85 | 106,59 | 0,00 | 18,15 | 0,00 | 0,00 |
| ΕΑΒ | 0,00 | 0,00 | 0,00 | 0,00 | 0,00 | 0,00 |
| ΟΣΕ | 800,49 | 800,49 | 0,00 | 40,55 | 0,00 | 0,00 |
| ΑΤΤΙΚΟ ΜΕΤΡΟ | 1.831,94 | 1.783,59 | 0,00 | 0,00 | 0,00 | 7,66 |
| Υποσύνολο Κρατικών Επιχειρήσεων | 2.754,28 | 2.690,67 | 0,00 | 58,70 | 0,00 | 7,66 |
| Δημόσιοι Οργανισμοί | | | | | | |
| ΕΘΝΙΚΗ ΒΙΒΛΙΟΘΗΚΗ | 3,97 | 3,97 | 0,00 | 0,00 | 0,00 | 0,00 |
| ΟΣΚ - ΚΤΥΠ | 329,76 | 305,71 | 0,00 | 0,00 | 0,00 | 4,38 |
| Τ.Π. & Δ. | 94,51 | 93,98 | 0,00 | 0,00 | 0,00 | 0,95 |
| ΕΤΑΔ | 57,53 | 49,93 | 0,00 | 0,00 | 0,00 | 0,05 |
| ΜΒΗ | 0,00 | 0,00 | 0,00 | 0,00 | 0,00 | 0,00 |
| Υποσύνολο Δημοσίων Οργανισμών | 485,77 | 453,59 | 0,00 | 0,00 | 0,00 | 5,38 |
| ΟΤΑ | | | | | | |
| ΔΗΜΟΣ ΑΘΗΝΑΙΩΝ | 71,76 | 80,26 | 8,50 | 0,00 | 0,00 | 0,40 |
| ΔΗΜΟΣ ΘΕΣΣΑΛΟΝΙΚΗΣ | 10,00 | 10,00 | 0,00 | 0,00 | 0,00 | 0,05 |
| ΔΗΜΟΣ ΗΡΑΚΛΕΪΟΥ | 20,99 | 20,31 | 0,00 | 0,00 | 0,00 | 0,07 |
| ΔΗΜΟΣ ΚΟΖΑΝΗΣ | 8,65 | 8,65 | 0,00 | 0,00 | 0,00 | 0,00 |
| Υποσύνολο ΟΤΑ | 111,40 | 119,22 | 8,50 | 0,00 | 0,00 | 0,52 |
| Σύνολο ταξινομημένων | 3.351,45 | 3.263,48 | 8,50 | 58,70 | 0,00 | 13,56 |
| Φορείς εκτός Γενικής Κυβέρνησης | | | | | | |
| | Ανεξόφλητο Εγγυημένο Υπόλοιπο | | Νέες Εγγυήσεις | Πληρωμές Καταπτώσεων | Επιστροφές & Εισπράξεις από Δ.Ο.Υ | Έσοδα από Προμήθειες Εγγυήσεων |
| | 31/12/2020 | 30/6/2021 | 30/6/2021 | 30/6/2021 | 30/6/2021 | 30/6/2021 |
| Δημόσιες Επιχειρήσεις (ΔΕΚΟ) | | | | | | |
| ΑΤΤΙΚΗ ΟΔΟΣ | 0,00 | 0,00 | 0,00 | 0,00 | 0,00 | 0,00 |
| ΔΙΕΘΝΗΣ ΑΕΡΟΛΙΜΕΝΑΣ | 134,35 | 90,91 | 0,00 | 0,00 | 0,00 | 0,28 |
| ΔΕΗ | 1.862,18 | 1.777,79 | 0,00 | 0,00 | 0,00 | 11,93 |
| ΑΔΜΙΕ | 445,87 | 442,53 | 0,00 | 0,00 | 0,00 | 2,96 |
| ΔΕΣΦΑ | 155,68 | 145,92 | 0,00 | 0,00 | 0,00 | 0,85 |
| ΔΕΗΑΝ | 85,00 | 85,00 | 0,00 | 0,00 | 0,00 | 0,28 |
| Υποσύνολο ΔΕΚΟ | 2.683,08 | 2.542,15 | 0,00 | 0,00 | 0,00 | 16,30 |
| Εγγυήσεις Φυσικών Προσώπων & Επιχειρήσεων | | | | | | |
| ΙΔΙΩΤΙΚΕΣ ΕΠΙΧΕΙΡΗΣΕΙΣ | 1.483,54 | 1.481,36 | 0,00 | 2,18 | 0,00 | 0,69 |
| ΠΛΗΓΕΝΤΕΣ ΦΥΣΙΚΩΝ ΚΑΤΑΣΤΡΟΦΩΝ | 1.689,16 | 1.685,72 | 0,00 | 5,43 | 0,05 | 0,00 |
| Υποσύνολο* | 3.172,70 | 3.167,08 | 0,00 | 7,61 | 0,05 | 0,69 |
| Σύνολο μη ταξινομημένων | 5.855,78 | 5.709,23 | 0,00 | 7,61 | 0,05 | 16,99 |
| ΓΕΝΙΚΟ ΣΥΝΟΛΟ | 9.207,23 | 8.972,71 | 8,50 | 66,31 | 0,05 | 30,55 |

Πηγή: ΥΠΟΙΚ - ΓΛΚ - Γενική Διεύθυνση Θησαυροφυλακίου και Δημόσιου Λογιστικού

* Από το συνολικό ποσό των Εγγυήσεων Φυσ. Προσώπων & Επιχ. /τέλους 2020, η Ελλ. Στατ. έχει συμπεριλάβει στις δαπάνες του 2020 ένα ποσό περίπου 2.000 εκατ. €

Δάνεια Επιχειρηματικότητας της ΕΙΒ σε ελληνικές τράπεζες, εγγυημένα από το Ε.Δ.

| | Ανεξόφλητο Εγγυημένο Υπόλοιπο | | Νέες Εγγυήσεις | Πληρωμές Καταπτώσεων | Επιστροφές & Εισπράξεις από Δ.Ο.Υ | Έσοδα από Προμήθειες Εγγυήσεων |
|---------------|-------------------------------|-----------------|----------------|----------------------|-----------------------------------|--------------------------------|
| | 31/12/2020 | 30/6/2021 | 30/6/2021 | 30/6/2021 | 30/6/2021 | 30/6/2021 |
| ΣΥΝΟΛΟ | 1.604,07 | 1.542,96 | 324,60 | 0,00 | | |

Εγγυήσεις με καθεστώς τραπεζικής εγγύησης(N.3723/08)

| | Ανεξόφλητο Εγγυημένο Υπόλοιπο | | Νέες Εγγυήσεις** | Πληρωμές Καταπτώσεων | Επιστροφές & Εισπράξεις από Δ.Ο.Υ | Έσοδα από Προμήθειες Εγγυήσεων |
|------------------|-------------------------------|-------------|------------------|----------------------|-----------------------------------|--------------------------------|
| | 31/12/2020 | 30/6/2021 | 30/6/2021 | 30/6/2021 | 30/6/2021 | 30/6/2021 |
| ALPHA BANK | 0,00 | 0,00 | 0,00 | 0,00 | | |
| EUROBANK | 0,00 | 0,00 | 0,00 | 0,00 | | |
| ΕΘΝΙΚΗ ΤΡΑΠΕΖΑ | 0,00 | 0,00 | 0,00 | 0,00 | | |
| ΤΡΑΠΕΖΑ ΠΕΙΡΑΙΩΣ | 0,00 | 0,00 | 0,00 | 0,00 | | |
| ΑΤΤΙΚΑ BANK | 320,00 | 0,00 | 0,00 | 0,00 | | |
| ΣΥΝΟΛΟ | 320,00 | 0,00 | 0,00 | 0,00 | | |

Πηγή: ΥΠΟΙΚ - ΓΛΚ - Γενική Διεύθυνση Θησαυροφυλακίου και Δημόσιου Λογιστικού

** Οι νέες εγγυήσεις που παρέχονται στο πλαίσιο του προγράμματος ενίσχυσης των τραπεζών σύμφωνα με τον ν.3723/08 εξαιρούνται από το πρόγραμμα σταθερότητας και δεν περιλαμβάνονται σ' αυτόν τον πίνακα.

Πρόγραμμα Παροχής Εγγύησης σε Τιτλοποιήσεις Πιστωτικών Ιδρυμάτων "Ηρακλής" (N.4649/19)

| | Ανεξόφλητο Εγγυημένο Υπόλοιπο | | Νέες Εγγυήσεις | Πληρωμές Καταπτώσεων | Επιστροφές & Εισπράξεις από Δ.Ο.Υ | Έσοδα από Προμήθειες Εγγυήσεων |
|-------------------------------------|-------------------------------|-----------------|-----------------|----------------------|-----------------------------------|--------------------------------|
| | 31/12/2020 | 30/6/2021 | 30/6/2021 | 30/6/2021 | 30/6/2021 | 30/6/2021 |
| EUROBANK (Cairo 1) | 681,00 | 681,00 | 0,00 | 0,00 | | |
| EUROBANK (Cairo 2) | 974,32 | 974,32 | 0,00 | 0,00 | | |
| EUROBANK (Cairo 3) | 754,00 | 754,00 | 0,00 | 0,00 | | |
| ALPHA BANK (Galaxy IV) F.D.A. | 0,00 | 665,00 | 665,00 | 0,00 | | |
| ALPHA BANK (Orion X) F.D.A. | 0,00 | 888,00 | 888,00 | 0,00 | | |
| ALPHA BANK (Galaxy II) F.D.A. | 0,00 | 2.210,00 | 2.210,00 | 0,00 | | |
| ΤΡΑΠΕΖΑ ΠΕΙΡΑΙΩΣ (VEGA II) F.D.A. | 0,00 | 810,00 | 810,00 | 0,00 | | |
| ΤΡΑΠΕΖΑ ΠΕΙΡΑΙΩΣ (VEGA I) F.D.A. | 0,00 | 448,00 | 448,00 | 0,00 | | |
| ΤΡΑΠΕΖΑ ΠΕΙΡΑΙΩΣ (VEGA III) F.D.A. | 0,00 | 184,50 | 184,50 | 0,00 | | |
| ΤΡΑΠΕΖΑ ΠΕΙΡΑΙΩΣ (PHOENIX NPL) F.D. | 0,00 | 950,00 | 950,00 | 0,00 | | |
| ΣΥΝΟΛΟ | 2.409,32 | 8.564,82 | 6.155,50 | 0,00 | | |

Πηγή: ΥΠΟΙΚ - ΓΛΚ - Γενική Διεύθυνση Θησαυροφυλακίου και Δημόσιου Λογιστικού

Εγγυήσεις στο πλαίσιο αντιμετώπισης του COVID-19***

| | Ανεξόφλητο Εγγυημένο Υπόλοιπο | | Νέες Εγγυήσεις | Πληρωμές Καταπτώσεων | Επιστροφές & Εισπράξεις από Δ.Ο.Υ | Έσοδα από Προμήθειες Εγγυήσεων |
|--|-------------------------------|---------------|----------------|----------------------|-----------------------------------|--------------------------------|
| | 31/12/2020 | 30/6/2021 | 30/6/2021 | 30/6/2021 | 30/6/2021 | 30/6/2021 |
| SURE Programme (Job protection scheme) | 342,62 | 342,62 | 0,00 | 0,00 | | |
| Pan-European Guarantees' Fund | 353,00 | 353,00 | 0,00 | 0,00 | | |
| ΣΥΝΟΛΟ | 695,62 | 695,62 | 0,00 | 0,00 | | |

Πηγή: ΥΠΟΙΚ - ΓΛΚ - Γενική Διεύθυνση Θησαυροφυλακίου και Δημόσιου Λογιστικού

*** Δεν περιλαμβάνονται οι εγγυήσεις της Ελληνικής Αναπτυξιακής Τράπεζας (EAT), οι οποίες απεικονίζονται στον παρακάτω πίνακα.

Εγγυήσεις Ελληνικής Αναπτυξιακής Τράπεζας (πρώην ΕΤΕΑΝ & Ταμείων που διαχειρίζεται το ΕΤΕΑΝ)

| | Ανεξόφλητο Εγγυημένο Υπόλοιπο | | Νέες Εγγυήσεις | Πληρωμές Καταπτώσεων | Επιστροφές & Εισπράξεις από Δ.Ο.Υ | Έσοδα από Προμήθειες Εγγυήσεων |
|----------------------------------|-------------------------------|-----------------|----------------|----------------------|-----------------------------------|--------------------------------|
| | 31/12/2020 | 30/6/2021 | 30/6/2021 | 30/6/2021 | 30/6/2021 | 30/6/2021 |
| Ελληνική Αναπτυξιακή Τράπεζα | 38,98 | 38,99 | | | | |
| Ταμείο Επιχειρηματικότητας**** | 25,74 | 24,03 | | | | |
| Ταμείο Εγγυοδοσίας Covid-19***** | 1.576,54 | 1.701,20 | | | | |
| ΣΥΝΟΛΟ | 1.641,26 | 1.764,22 | | | | |

Πηγή: ΕΤΕΑΝ

****Το ύψος του εγγυημένου από το Ε.Δ. χρέους του Ταμείου Επιχειρηματικότητας είναι αναθεωρημένο, σύμφωνα με τα ενημερωμένα στοιχεία του ΕΤΕΑΝ για το 2018.

*****Το ύψος του εγγυημένου από το Ε.Δ. χρέους του Ταμείου Εγγυοδοσίας Covid-19 αναφέρεται στο "ανώτατο όριο εγγυήσεων" (μέγιστη κρατική έκθεση).

Σημείωση Νο1: Οι καταπτώσεις εγγυήσεων του ΕΤΕΑΝ δεν έχουν επίπτωση στο δημόσιο χρέος παρά μόνο στο έλλειμμα.

Σημείωση Νο2: Από τις 30-9-2020 ο πίνακας των εγγυήσεων περιλαμβάνει το πρόγραμμα "Ηρακλής", τις εγγυήσεις για την αντιμετώπιση του Covid-19 και τις εγγυήσεις προς τις τράπεζες.