



# ΦΟΡΟΛΟΓΙΚΟΣ ΣΥΝΤΕΛΕΣΤΗΣ ΔΑΠΑΝΕΣ ΜΕ ΗΛΕΚΤΡΟΝΙΚΑ ΜΕΣΑ ΠΛΗΡΩΜΗΣ ΝΟΜΟΣ 4172/2013, ΑΡΘΡΟ 16, ΠΑΡΑΓΡΑΦΟΣ 6

Σκοπός της μεταρρύθμισης αυτής, είναι η διεύρυνση της χρήσης ηλεκτρονικών μέσων πληρωμής κατά τις αγορές αγαθών και υπηρεσιών, με σκοπό τη μείωση της φοροδιαφυγής και τη διεύρυνση της φορολογικής βάσης προς όφελος όλων των φορολογούμενων.

Η διεύρυνση της φορολογικής βάσης εξασφαλίζει ισονομία και παρέχει ίσο περιβάλλον ανταγωνισμού σε επαγγελματίες και επιχειρήσεις.

Η μείωση της φοροδιαφυγής εξασφαλίζει κοινωνική συνοχή, παρέχει δημοσιονομικό χώρο καθώς και δυνατότητα κοινωνικών παρεμβάσεων σε περιόδους κρίσης ή εκτάκτων γεγονότων. Επίσης, βελτιώνει την παροχή υπηρεσιών των επιχειρήσεων προς τους καταναλωτές και μειώνει το κόστος των συναλλαγών.

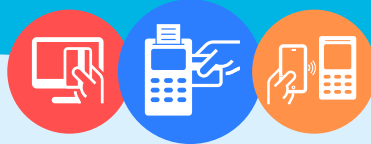

## → Το μέτρο:

↘ 30% επί του πραγματικού (κι όχι του τεκμαρτού) ετήσιου εισοδήματος των φυσικών προσώπων πρέπει να πραγματοποιείται με ηλεκτρονικά μέσα πληρωμής.

## → Σε ποιο εισόδημα υπολογίζεται:

Το ποσοστό 30% υπολογίζεται **επί του πραγματικού εισοδήματος**.

Στο πραγματικό εισόδημα **δεν** υπολογίζονται:

- ↘ Η εισφορά αλληλεγγύης
- ↘ Οι διατροφές σε διαζευγμένους συζύγους, εξαρτώμενα τέκνα ή σε μέρος συμφώνου συμβίωσης
- ↘ Η εφάπαξ αποζημίωση δικαιούχου από συνδεδεμένο φορέα λόγω διακοπής σχέσης εργασίας
- ↘ Η εφάπαξ αποζημίωση δικαιούχου από συνδεδεμένο φορέα λόγω διακοπής σύμβασης
- ↘ Τα ασφαλίσματα ομαδικών ασφαλιστηρίων συνταξιοδοτικών συμβολαίων
- ↘ Τα επιδόματα εκπαίδευσης και επαγγελματικής κατάρτισης ανέργων
- ↘ Η αγροτική επιδότηση πρόωρης συνταξιοδότησης
- ↘ Η εισπραξη ασφαλιστικής αποζημίωσης ή οικονομικής ενίσχυσης λόγω διάλυσης αλιευτικού σκάφους
- ↘ Οι έκτακτες αποζημιώσεις, αμοιβές, επιχορηγήσεις και οικονομικές ενισχύσεις COVID-19
- ↘ Το ποσό των δαπανών με ηλεκτρονικά μέσα πληρωμής δηλώνεται ατομικά από κάθε σύζυγο ή από κάθε μέρος συμφώνου συμβίωσης. Σε περίπτωση κοινής δήλωσης φορολογίας εισοδήματος, όπου καλύπτεται το απαιτούμενο ποσό δαπανών από οποιονδήποτε εκ των δύο συζύγων ή μερών συμφώνου συμβίωσης, το τυχόν πλεονάζον ποσό δύναται κατά την εκκαθάριση να μεταφερθεί στον άλλον σύζυγο ή στο άλλο μέρος συμφώνου συμβίωσης για τυχόν κάλυψη του απαιτούμενου ποσού δαπανών.

## → Τα όρια:

- ↘ Υποχρέωση για ηλεκτρονικές συναλλαγές υπάρχει μέχρι τις €20.000,00 δαπάνες συνολικά
- ↘ Για φορολογούμενους με δεσμευμένους λογαριασμούς, το όριο δαπανών μέσω ηλεκτρονικών συναλλαγών περιορίζεται στα €5.000,00

## → Ποιους αφορά:

- ↘ Φυσικά ενήλικα πρόσωπα που είναι φορολογικοί κάτοικοι Ελλάδος.

## → Ποιοι εξαιρούνται:

- ✎ Φορολογούμενοι άνω των 70 ετών
- ✎ Όσοι διαμένουν σε οίκους ευγηρίας
- ✎ Δικαιούχοι Κοινωνικού Εισοδήματος Αλληλεγγύης
- ✎ Όσοι νοσηλεύονται πέραν των 6 μηνών
- ✎ Όσοι νοσηλεύονται σε ψυχιατρεία
- ✎ Ανάπηροι άνω του 80%
- ✎ Ανήλικοι που υποβάλλουν φορολογική δήλωση
- ✎ Δικαστικώς συμπαραστατούμενοι
- ✎ Φορολογικοί κάτοικοι εξωτερικού που υποβάλλουν φορολογική δήλωση στην Ελλάδα
- ✎ Φορολογικοί κάτοικοι Ελλάδος που ζουν ή εργάζονται στο εξωτερικό
- ✎ Όσοι κατοικούν σε χωριά με πληθυσμό έως 500 κατοίκους
- ✎ Όσοι κατοικούν σε νησιά με πληθυσμό κάτω των 3.100 κατοίκων
- ✎ Δημόσιοι λειτουργοί και υπάλληλοι που υπηρετούν στο εξωτερικό
- ✎ Όσοι υπηρετούν την υποχρεωτική στρατιωτική θητεία τους
- ✎ Οι φυλακισμένοι

## → Τα μέσα:

**Όλα τα ηλεκτρονικά μέσα πληρωμής όπως ενδεικτικά (κι όχι περιοριστικά):**

- ✎ Κάρτες αναλήψεων
- ✎ Πιστωτικές κάρτες
- ✎ Προπληρωμένες κάρτες
- ✎ Ηλεκτρονικά πορτοφόλια
- ✎ Τραπεζικοί λογαριασμοί

## → Αγαθά και υπηρεσίες -μεταξύ άλλων- που λαμβάνονται υπόψιν:

- ✎ Είδη διατροφής
- ✎ Αλκοολούχα ποτά
- ✎ Μη αλκοολούχα ποτά
- ✎ Καπνικά είδη
- ✎ Είδη ένδυσης και υπόδησης
- ✎ Έξοδα στέγασης, εξαιρουμένων των ενοικίων
- ✎ Είδη νοικοκυριού
- ✎ Υπηρεσίες
- ✎ Δαπάνες υγείας
- ✎ Μεταφορές
- ✎ Αγορές ποδηλάτων
- ✎ Επικοινωνίες
- ✎ Αναψυχή
- ✎ Εστιατόρια, καφέ, ξενοδοχεία
- ✎ Πολιτιστικές δραστηριότητες
- ✎ Εκπαίδευση

Ο αναλυτικός κατάλογος προκύπτει από τον δείκτη τιμών καταναλωτή<sup>1</sup> της ΕΛΣΤΑΤ: ομάδες 1, 2, 3, 4 (εξαιρουμένων των ενοικίων), 5, 6, 7 (εξαιρουμένης της δαπάνης για τέλη κυκλοφορίας και της αγοράς οχημάτων, πλην των ποδηλάτων), 8, 9 (εξαιρουμένης της αγοράς σκαφών, αεροπλάνων και αεροσκαφών), 10, 11, 12.

### **Επίπτωση:**

Η θετική διαφορά απαιτούμενου και δηλωθέντος ποσού δαπανών με ηλεκτρονικά μέσα φορολογείται με συντελεστή 22%.