

# ΔΕΛΤΙΟ ΔΗΜΟΣΙΟΥ ΧΡΕΟΥΣ

Εξέλιξη πληθωρισμού και επιτοκίων εντόκων γραμματίων  
(Ιουν. 2019 – Ιουν. 2020)

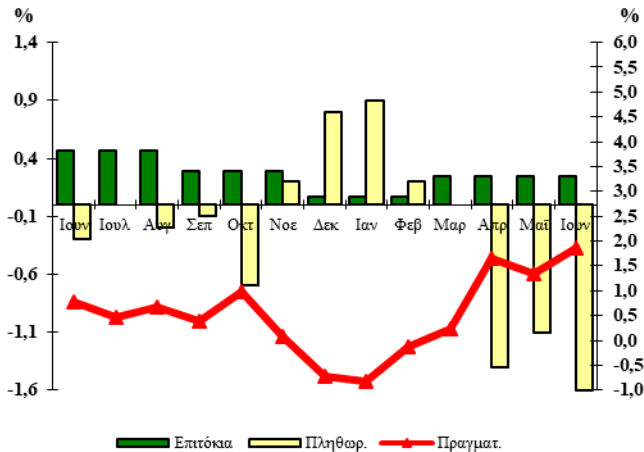

# 98

Ιούνιος 2020

**Παρατήρηση:**

Το πραγματικό επιτόκιο καθορίζεται από τη διαφορά μεταξύ του ονομαστικού επιτοκίου των ετήσιων εντόκων γραμματίων που ίσχυε στο τέλος κάθε μήνα και του πληθωρισμού.

Το πραγματικό επιτόκιο απεικονίζεται στο δεξιό κάθετο άξονα, ενώ ο πληθωρισμός και το επιτόκιο των εντόκων γραμματίων στον αριστερό κάθετο άξονα.

## Α. Στοιχεία Χρέους Κεντρικής Διοίκησης<sup>1</sup>

Σύνθεση Χρέους Κεντρικής Διοίκησης (ποσά σε εκατ. ευρώ)\*

|                                             | 31/03/2020        | 30/06/2020        |
|---------------------------------------------|-------------------|-------------------|
| <b>Ύψος Χρέους Κεντρικής Διοίκησης</b>      | <b>361.828,74</b> | <b>362.871,42</b> |
| <b>A. Σταθερού επιτοκίου<sup>2</sup></b>    | 95,8%             | 96,5%             |
| <b>Κυμαινομένου επιτοκίου<sup>2,3</sup></b> | 4,2%              | 3,5%              |
| <b>B. Διαπραγματεύσιμο</b>                  | 19,1%             | 20,5%             |
| <b>Μη Διαπραγματεύσιμο</b>                  | 80,9%             | 79,5%             |
| <b>Γ. Σε ευρώ</b>                           | 98,9%             | 98,9%             |
| <b>Σε νομίσματα εκτός ζώνης ευρώ</b>        | 1,1%              | 1,1%              |

|                                                             |                       |                       |
|-------------------------------------------------------------|-----------------------|-----------------------|
| <b>Ταμειακά Διαθέσιμα του Ε.Δ<sup>4</sup>. (εκατ. ευρώ)</b> | <b>25.675,2</b>       | <b>19.267,3</b>       |
| <b>Διακριτός λογ/σμός Εξυπηρ. Δημ. Χρέους (εκατ. ευρώ)</b>  | <b>179,9</b>          | <b>97,3</b>           |
| <b>Καταθέσεις σε SDR (Holdings) (εκατ. ευρώ)</b>            | <b>11,8 (SDR 9,5)</b> | <b>11,5 (SDR 9,4)</b> |

1. Το Χρέος της Κεντρικής Διοίκησης διαφέρει από το Χρέος της Γενικής Κυβέρνησης (Χρέος κατά Μάαστριχτ) κατά το ποσό του ενδοκυβερνητικού χρέους και λοιπών στοιχείων που προβλέπονται από τον ESA.
2. Η αναλογία σταθερού/κυμαινομένου επιτοκίου υπολογίζεται λαμβάνοντας υπόψη: α) τις συναλλαγές ανταλλαγής επιτοκίου, β) τη χρήση χρηματοδοτικών μέσων από τον ΕΜΣ σχετικά με τα δάνεια που έχουν χορηγηθεί στο Ελληνικό Δημόσιο και γ) την ενσωμάτωση των παραμέτρων κινδύνου του χαρτοφυλακίου υποχρεώσεων του EFSF στο χαρτοφυλάκιο του ελληνικού δημοσίου χρέους.
3. Τα τιμαριθμοποιημένα ομόλογα περιλαμβάνονται στα κυμαινόμενα ομόλογα.
4. Περιλαμβάνεται ο λογαριασμός αποθεματικού προσόδων από τις αγορές κεφαλαίου με υπόλοιπο 15.697,3 εκατ. ευρώ, 31/03/2020 και 30/06/2020.

\* Προσωρινά στοιχεία

ΟΡΓΑΝΙΣΜΟΣ ΔΙΑΧΕΙΡΙΣΗΣ ΔΗΜΟΣΙΟΥ ΧΡΕΟΥΣ

Δ/ΝΣΗ ΔΗΜΟΣΙΟΥ ΧΡΕΟΥΣ

ΥΠΕΥΘΥΝΟΣ: Δ. ΤΣΑΚΩΝΑΣ – ΓΕΝ. Δ/ΝΤΗΣ

ΤΗΛ. 210 37 01 801- 210 37 01 835 – 210 37 01 833 - FAX: 210 37 01 850

Διεύθυνση Internet: <http://www.pdma.gr>, Διεύθυνση e-mail: [pdma@pdma.gr](mailto:pdma@pdma.gr)

Reuters: GR/PDMA01 - Bloomberg: PDMA

## Β. Κατηγορίες Χρέους Κεντρικής Διοίκησης\*\*

(ποσά σε εκατ. ευρώ)\*

|                                          | 31/03/2020        | 30/06/2020        |
|------------------------------------------|-------------------|-------------------|
| <b>Ομόλογα και Βραχυπρόθεσμοι Τίτλοι</b> | <b>69.091,95</b>  | <b>74.538,22</b>  |
| Ομόλογα εκδοθέντα στην αγορά εσωτερικού  | 56.384,49         | 60.019,54         |
| Ομόλογα εκδοθέντα στις αγορές εξωτερικού | 1.703,14          | 1.714,17          |
| Βραχυπρόθεσμοι τίτλοι                    | 11.004,32         | 12.804,51         |
| <b>Δάνεια</b>                            | <b>292.736,79</b> | <b>288.333,20</b> |
| Δάνεια Τράπεζας Ελλάδος                  | 1.909,48          | 1.441,08          |
| Δάνεια λοιπά εσωτερικού                  | 206,30            | 203,85            |
| Δάνεια ειδικά και διακρατικά             | 7.636,26          | 7.679,61          |
| Δάνεια Μηχανισμού Στήριξης               | 249.029,49        | 248.829,13        |
| Δάνεια λοιπά εξωτερικού                  | 121,56            | 121,56            |
| Βραχ. δάνεια (Repos)                     | 33.833,70         | 30.057,97         |
| <b>Σύνολο</b>                            | <b>361.828,74</b> | <b>362.871,42</b> |

\*Από 31/12/2010 άλλαξε η κατηγοριοποίηση του Δημοσίου Χρέους με βασικό κριτήριο το διαχωρισμό του σε ομόλογα και δάνεια, μακροχρόνια και βραχυχρόνια, σύμφωνα με το Ευρωπαϊκό Σύστημα Λογαριασμών (ESA). \*\* Προσωρινά στοιχεία.

### Υφιστάμενο ύψος εγγυήσεων του Ελληνικού Δημοσίου (σε εκατ. ευρώ)

|                                                              | 31/03/2020*     | 30/06/2020*     |
|--------------------------------------------------------------|-----------------|-----------------|
| <b>Υφιστάμενο ύψος εγγυημένων δανείων<sup>1</sup></b>        | <b>9.987,61</b> | <b>9.862,58</b> |
| <b>Εγγυήσεις Ελληνικής Αναπτυξιακής Τράπεζας<sup>2</sup></b> | <b>74,73</b>    | <b>72,08</b>    |

1. Βλ. Παράρτημα. 2. Βλ. Σημείωση Παραρτήματος. \* Προσωρινά στοιχεία

## Γ. Στοιχεία νέου δανεισμού\* (Ιαν. – Ιουν. 2020)

### 1. Σύνθεση νέου δανεισμού Ιαν. – Ιουν. 2020

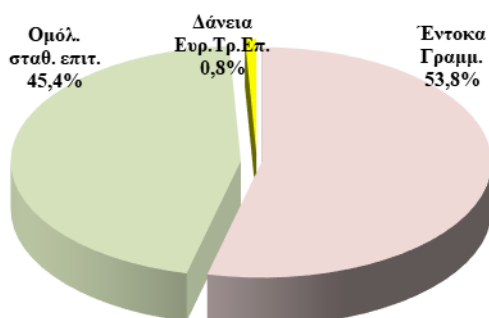

### 2. Κατανομή νέου δανεισμού κατά διάρκεια

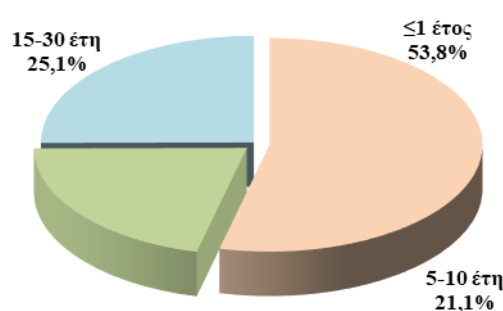

### 3. Μέση σταθμική διάρκεια νέου δανεισμού

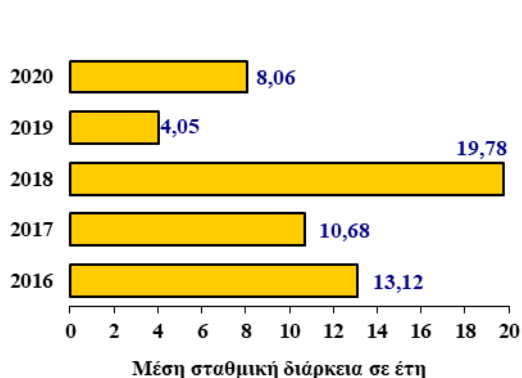

### 4. Δανεισμός έτους 2020 κατά μήνα (ποσά σε εκατ. ευρώ)

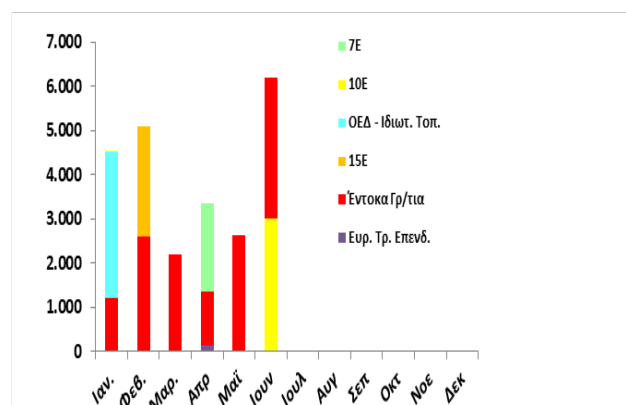

\*Στα διαγράμματα 1,2 και 3 απεικονίζεται το αναχηματοδοτούμενο ύψος των Ε.Γ.Ε.Δ.

## Δ. Πρωτογενής και δευτερογενής αγορά τίτλων του Ελληνικού Δημοσίου

### 1. Ημερολόγιο εκδόσεων τίτλων του Ελληνικού Δημοσίου

#### Πρόγραμμα Δημοπρασιών Ιουλίου & Αυγούστου 2020

**01/07/2020** Έντοκο Γραμμάτιο διάρκειας 26 εβδομάδων (ACT/360)

**08/07/2020** Έντοκο Γραμμάτιο διάρκειας 13 εβδομάδων (ACT/360)

**29/07/2020** Έντοκο Γραμμάτιο διάρκειας 26 εβδομάδων (ACT/360)

**05/08/2020** Έντοκο Γραμμάτιο διάρκειας 13 εβδομάδων (ACT/360)

### 2. Δημοπρασίες τίτλων (Απρ. – Ιουν. '20)

| Δημ/σία       | ISIN         | Λήξη     | Αιτούμ.<br>Ποσό<br>(€ εκατ) | Προσφερ.<br>Ποσό<br>(€ εκατ) | Αποδ.<br>Ποσό<br>(€ εκατ) | Τιμή    | Απόδοση |
|---------------|--------------|----------|-----------------------------|------------------------------|---------------------------|---------|---------|
| <b>Έντοκα</b> |              |          |                             |                              |                           |         |         |
| 01/04/20      | GR0002202688 | 02/10/20 | 375                         | 508                          | 600                       | 99,850% | 0,30%   |
| 08/04/20      | GR0000199050 | 10/07/20 | 375                         | 743                          | 600                       | 99,930% | 0,29%   |
| 29/04/20      | GR0002203694 | 30/10/20 | 1.000                       | 1.666                        | 1.600                     | 99,820% | 0,36%   |
| 06/05/20      | GR0000200064 | 07/08/20 | 625                         | 1.152                        | 1.000                     | 99,930% | 0,28%   |
| 03/06/20      | GR0002204700 | 04/12/20 | 1.000                       | 2.312                        | 1.600                     | 99,874% | 0,25%   |
| 10/06/20      | GR0004120466 | 11/06/21 | 1.000                       | 1.888                        | 1.600                     | 99,749% | 0,25%   |

### Ομόλογα

### 3. Κοινοπρακτικές, Ειδικές και Λοιπές εκδόσεις - Δάνεια (Απρ. – Ιουν. '20)

| Ημ/νία Έκδοσης | ISIN         | Διάρκεια | Λήξη       | Εκδοθέν Ποσό (εκατ. €) | Τοκομερίδιο     | Απόδοση |
|----------------|--------------|----------|------------|------------------------|-----------------|---------|
| 22/04/2020     | GR0118020685 | 7 Έτη    | 22/04/2027 | 2.000,00               | 2,00%, σταθερό. | 2,013%  |
| 18/06/2020     | GR0124036709 | 10 Έτη   | 18/06/2030 | 3.000,00               | 1,50%, σταθερό. | 1,568%  |

| Ημ/νία Ανάληψης | Φορέας                       | Διάρκεια | Λήξη       | Ποσό (εκατ. €) | Επιτόκιο         |
|-----------------|------------------------------|----------|------------|----------------|------------------|
| 23/04/2020      | Ευρωπαϊκή Τράπεζα Επενδύσεων | 16 Έτη   | 23/04/2036 | 150,0          | 1,194%, σταθερό. |
| 29/05/2020      | Ευρωπαϊκή Τράπεζα Επενδύσεων | 15 Έτη   | 29/05/2035 | 36,0           | 0,870%, σταθερό. |
| 26/06/2020      | Ευρωπαϊκή Τράπεζα Επενδύσεων | 15 Έτη   | 26/06/2035 | 4,8            | 1,028%, σταθερό. |

Μέσο σταθμικό κόστος νέου δανεισμού (ΟΕΔ, ΕΓΕΔ, ΕΤΕπ) την 30/06/2020: 1,01%

### 4. Χρέος Κεντρικής Διοίκησης ως προς την υπολειπόμενη φυσική διάρκεια (ποσά σε εκατ. ευρώ)

|                                | 31/03/2020 | %      | 30/06/2020 | %      |
|--------------------------------|------------|--------|------------|--------|
| Συνολικό ποσό                  | 361.828,74 | 100,0% | 362.871,42 | 100,0% |
| βραχυπρόθεσμο (μέχρι 1 έτος)   | 48.445,79  | 13,4%  | 45.868,77  | 12,6%  |
| μεσοπρόθεσμο (1 έως 5 έτη)     | 40.713,15  | 11,2%  | 39.938,88  | 11,0%  |
| μακροπρόθεσμο (άνω των 5 ετών) | 272.669,80 | 75,4%  | 277.063,77 | 76,4%  |

Μέση σταθμική υπολειπόμενη φυσική διάρκεια Χρέους Κεντρικής Διοίκησης την 30/06/2020\* : 20,17 έτη

\*Περιλαμβάνεται η επιμήκυνση των δανείων του EFSF που συμφωνήθηκε στο Eurogroup της 22-6-2018.

### 5. Χρονοδιάγραμμα Λήξης Χρέους Κεντρικής Διοίκησης την 30/06/2020 (ποσά σε εκατ. ευρώ)

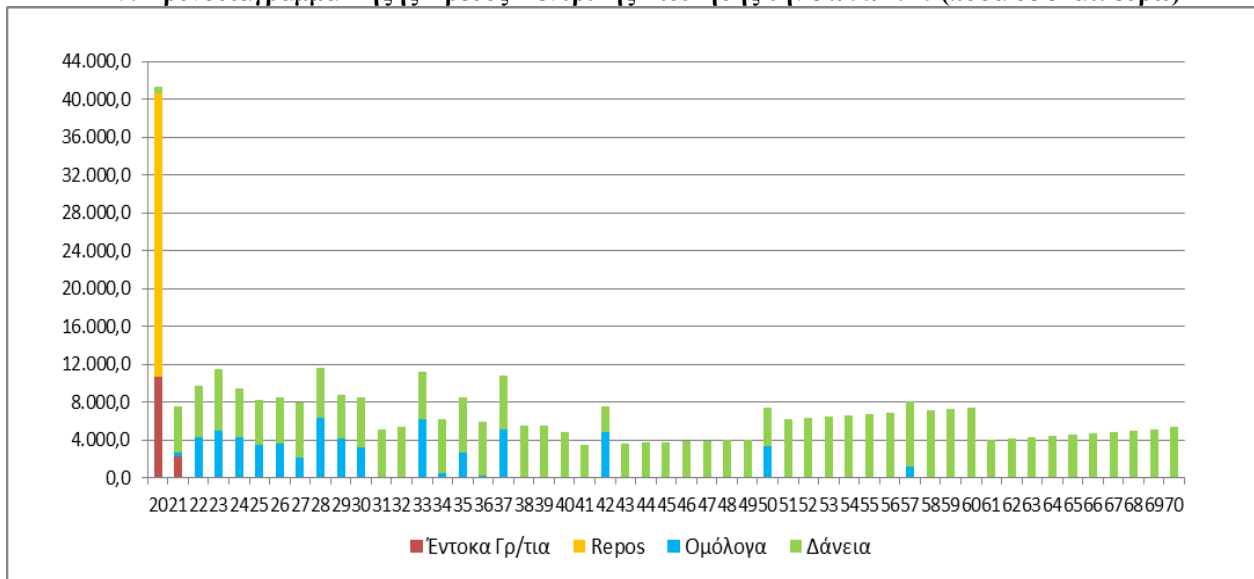

**Παρατηρήσεις:**

1. Οι λήξεις τίτλων εξομαλύνονται με προαγορές χρέους και πράξεις διαχείρισης.
2. Περιλαμβάνεται η επιμήκυνση των δανείων του EFSF που συμφωνήθηκε στο Eurogroup της 22-6-2018.

### 6. Μηνιαίος όγκος συναλλαγών σε Ομόλογα του Ελληνικού Δημοσίου στην Ηλεκτρονική Δευτερογενή Αγορά Τίτλων (ΗΔΑΤ) (Ιαν. '19 – Ιουν. '20) (ποσά σε εκατ. ευρώ)

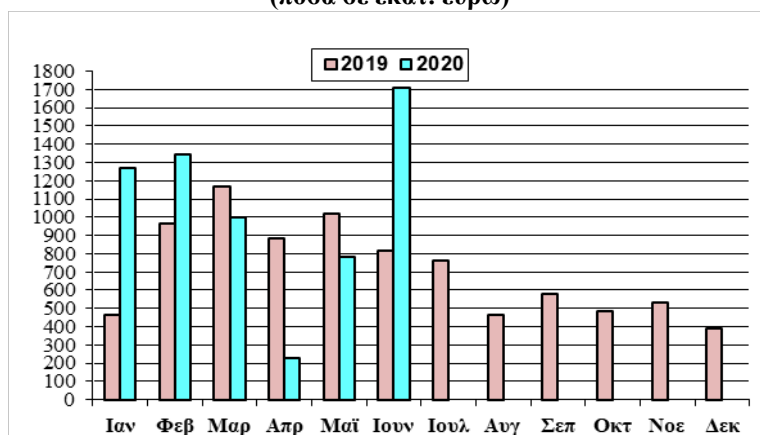

Πηγή: Τράπεζα της Ελλάδος, ΗΔΑΤ

### 7. Αξία Συναλλαγών στην ΗΔΑΤ κατά το Β' Τρίμηνο 2020 (ως προς την υπολειπόμενη φυσική διάρκεια των τίτλων)

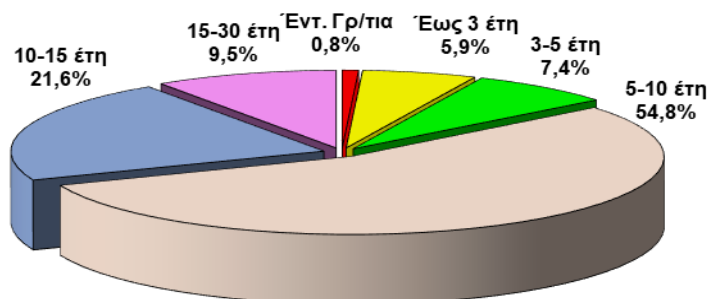

**Σημείωση:**

Τα στοιχεία Δημοσίου Χρέους κάθε τριμήνου θα δημοσιεύονται το αργότερο 50 ημέρες μετά το τέλος του τριμήνου αναφοράς.

Πηγή: Τράπεζα της Ελλάδος, ΗΔΑΤ

## Ελλάδα: Εγγυημένο Ανεξόφλητο Υπόλοιπο χωρίς τις Εγγυήσεις των Τραπεζών

(τα ποσά σε εκατ. ευρώ)

| Φορείς εντός Γενικής Κυβέρνησης        |                               |                 |                |                      |                                   |                                |
|----------------------------------------|-------------------------------|-----------------|----------------|----------------------|-----------------------------------|--------------------------------|
|                                        | Ανεξόφλητο Εγγυημένο Υπόλοιπο |                 | Νέες Εγγυήσεις | Πληρωμές Καταπτώσεων | Επιστροφές & Εισπράξεις από Δ.Ο.Υ | Έσοδα από Προμήθειες Εγγυήσεων |
|                                        | 31/12/2019                    | 30/6/2020       | 30/6/2020      | 30/6/2020            | 30/6/2020                         | 30/6/2020                      |
| <b>Κρατικές Επιχειρήσεις</b>           |                               |                 |                |                      |                                   |                                |
| ΕΑΣ                                    | 152,38                        | 137,12          | 0,00           | 18,90                | 0,00                              | 0,00                           |
| ΕΑΒ                                    | 0,00                          | 0,00            | 0,00           | 0,00                 | 0,00                              | 0,00                           |
| ΟΣΕ                                    | 1.320,49                      | 1.320,49        | 0,00           | 40,55                | 0,00                              | 0,00                           |
| ΑΤΤΙΚΟ ΜΕΤΡΟ                           | 1.921,72                      | 1.880,30        | 0,00           | 0,00                 | 0,00                              | 7,94                           |
| <b>Υποσύνολο Κρατικών Επιχειρήσεων</b> | <b>3.394,59</b>               | <b>3.337,91</b> | <b>0,00</b>    | <b>59,45</b>         | <b>0,00</b>                       | <b>7,94</b>                    |
| <b>Δημόσιοι Οργανισμοί</b>             |                               |                 |                |                      |                                   |                                |
| ΕΘΝΙΚΗ ΒΙΒΛΙΟΘΗΚΗ                      | 3,97                          | 3,97            | 0,00           | 0,00                 | 0,00                              | 0,00                           |
| ΟΣΚ - ΚΤΥΠ                             | 377,86                        | 353,81          | 0,00           | 0,00                 | 0,00                              | 0,00                           |
| Τ.Π. & Δ.                              | 98,62                         | 98,07           | 0,00           | 0,00                 | 0,00                              | 0,87                           |
| ΕΤΑΔ                                   | 73,42                         | 65,83           | 0,00           | 0,00                 | 0,00                              | 0,25                           |
| ΜΒΗ                                    | 0,00                          | 0,00            | 0,00           | 0,00                 | 0,00                              | 0,00                           |
| <b>Υποσύνολο Δημοσίων Οργανισμών</b>   | <b>553,87</b>                 | <b>521,68</b>   | <b>0,00</b>    | <b>0,00</b>          | <b>0,00</b>                       | <b>1,12</b>                    |
| <b>ΟΤΑ</b>                             |                               |                 |                |                      |                                   |                                |
| ΔΗΜΟΣ ΑΘΗΝΑΙΩΝ                         | 74,39                         | 74,39           | 0,00           | 0,00                 | 0,00                              | 0,37                           |
| ΔΗΜΟΣ ΘΕΣΣΑΛΟΝΙΚΗΣ                     | 5,00                          | 5,00            | 0,00           | 0,00                 | 0,00                              | 0,03                           |
| ΔΗΜΟΣ ΗΡΑΚΛΕΙΟΥ                        | 22,27                         | 21,68           | 0,00           | 0,00                 | 0,00                              | 0,11                           |
| ΔΗΜΟΣ ΚΟΖΑΝΗΣ                          | 9,30                          | 9,30            | 0,00           | 0,00                 | 0,00                              | 0,00                           |
| <b>Υποσύνολο ΟΤΑ</b>                   | <b>110,96</b>                 | <b>110,37</b>   | <b>0,00</b>    | <b>0,00</b>          | <b>0,00</b>                       | <b>0,51</b>                    |
| <b>Σύνολο ταξινομημένων</b>            | <b>4.059,42</b>               | <b>3.969,96</b> | <b>0,00</b>    | <b>59,45</b>         | <b>0,00</b>                       | <b>9,57</b>                    |

| Φορείς εκτός Γενικής Κυβέρνησης                      |                               |                 |                |                      |                                   |                                |
|------------------------------------------------------|-------------------------------|-----------------|----------------|----------------------|-----------------------------------|--------------------------------|
|                                                      | Ανεξόφλητο Εγγυημένο Υπόλοιπο |                 | Νέες Εγγυήσεις | Πληρωμές Καταπτώσεων | Επιστροφές & Εισπράξεις από Δ.Ο.Υ | Έσοδα από Προμήθειες Εγγυήσεων |
|                                                      | 31/12/2019                    | 30/6/2020       | 30/6/2020      | 30/6/2020            | 30/6/2020                         | 30/6/2020                      |
| <b>Δημόσιες Επιχειρήσεις ( ΔΕΚΟ)</b>                 |                               |                 |                |                      |                                   |                                |
| ΑΤΤΙΚΗ ΟΔΟΣ                                          | 13,13                         | 0,00            | 0,00           | 0,00                 | 0,00                              | 0,06                           |
| ΔΙΕΘΝΗΣ ΑΕΡΟΛΙΜΕΝΑΣ                                  | 134,35                        | 134,35          | 0,00           | 0,00                 | 0,00                              | 0,34                           |
| ΔΕΗ                                                  | 1.880,15                      | 1.884,93        | 100,00         | 0,00                 | 0,00                              | 12,00                          |
| ΑΔΜΙΕ                                                | 270,00                        | 370,00          | 100,00         | 0,00                 | 0,00                              | 2,02                           |
| ΔΕΣΦΑ                                                | 174,59                        | 164,82          | 0,00           | 0,00                 | 0,00                              | 1,01                           |
| ΔΕΗΛΑΝ                                               | 34,00                         | 85,00           | 51,00          | 0,00                 | 0,00                              | 0,00                           |
| <b>Υποσύνολο ΔΕΚΟ</b>                                | <b>2.506,22</b>               | <b>2.639,10</b> | <b>251,00</b>  | <b>0,00</b>          | <b>0,00</b>                       | <b>15,43</b>                   |
| <b>Εγγυήσεις Φυσικών Προσώπων &amp; Επιχειρήσεων</b> |                               |                 |                |                      |                                   |                                |
| ΙΔΙΩΤΙΚΕΣ ΕΠΙΧΕΙΡΗΣΕΙΣ                               | 1.555,68                      | 1.552,08        | 0,00           | 3,69                 | 0,00                              | 0,54                           |
| ΠΛΗΓΕΝΤΕΣ ΦΥΣΙΚΩΝ ΚΑΤΑΣΤΡΟΦΩΝ                        | 1.702,16                      | 1.701,44        | 0,00           | 0,86                 | 0,02                              | 0,00                           |
| <b>Υποσύνολο</b>                                     | <b>3.257,84</b>               | <b>3.253,52</b> | <b>0,00</b>    | <b>4,55</b>          | <b>0,02</b>                       | <b>0,54</b>                    |
| <b>Σύνολο μη ταξινομημένων</b>                       | <b>5.764,06</b>               | <b>5.892,62</b> | <b>251,00</b>  | <b>4,55</b>          | <b>0,02</b>                       | <b>15,97</b>                   |
| <b>ΓΕΝΙΚΟ ΣΥΝΟΛΟ</b>                                 | <b>9.823,48</b>               | <b>9.862,58</b> | <b>251,00</b>  | <b>64,00</b>         | <b>0,02</b>                       | <b>25,54</b>                   |

Πηγή: ΥΠΟΙΚ - ΓΛΚ - Γενική Διεύθυνση Θησαυροφυλακίου και Δημόσιου Λογιστικού

| Εγγυήσεις Ελληνικής Αναπτυξιακής Τράπεζας (πρώην ΕΤΕΑΝ & Ταμείων που διαχειρίζεται το ΕΤΕΑΝ) |                               |              |                |                      |                                   |                                |
|----------------------------------------------------------------------------------------------|-------------------------------|--------------|----------------|----------------------|-----------------------------------|--------------------------------|
|                                                                                              | Ανεξόφλητο Εγγυημένο Υπόλοιπο |              | Νέες Εγγυήσεις | Πληρωμές Καταπτώσεων | Επιστροφές & Εισπράξεις από Δ.Ο.Υ | Έσοδα από Προμήθειες Εγγυήσεων |
|                                                                                              | 31/12/2019                    | 30/6/2020    | 30/6/2020      | 30/6/2020            | 30/6/2020                         | 30/6/2020                      |
| ΕΤΕΑΝ                                                                                        | 43,70                         | 44,70        | 0,00           | 0,00                 |                                   |                                |
| Ταμείο Επιχειρηματικότητας*                                                                  | 30,26                         | 27,38        | 0,00           | 0,00                 |                                   |                                |
| <b>ΣΥΝΟΛΟ</b>                                                                                | <b>73,96</b>                  | <b>72,08</b> | <b>0,00</b>    | <b>0,00</b>          | <b>0,00</b>                       |                                |

Πηγή: ΕΤΕΑΝ

\*Το ύψος του εγγυημένου από το Ε.Δ. χρέους του Ταμείου Επιχειρηματικότητας είναι αναθεωρημένο, σύμφωνα με τα ενημερωμένα στοιχεία του ΕΤΕΑΝ για το 2018.

Σημείωση: Οι καταπτώσεις εγγυήσεων του ΕΤΕΑΝ δεν έχουν επίπτωση στο δημόσιο χρέος παρά μόνο στο έλλειμμα.