

ΔΕΛΤΙΟ ΔΗΜΟΣΙΟΥ ΧΡΕΟΥΣ

**Εξέλιξη πληθωρισμού και επιτοκίων εντόκων γραμματίων
(Σεπ. 10 – Σεπ. 11)**

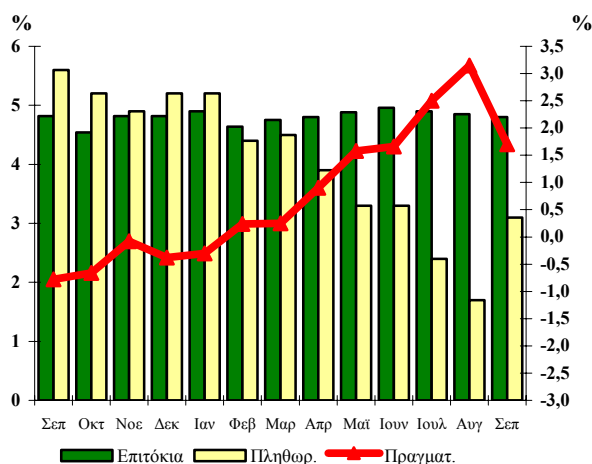

63

Σεπτέμβριος 2011

Παρατήρηση:

Το πραγματικό επιτόκιο καθορίζεται από τη διαφορά μεταξύ του ονομαστικού επιτοκίου των εξαμηνιαίων εντόκων γραμματίων που ισχύει στο τέλος κάθε μήνα και του πληθωρισμού.

Το πραγματικό επιτόκιο απεικονίζεται στο δεξιό κάθετο άξονα, ενώ ο πληθωρισμός και το επιτόκιο των εντόκων γραμματίων στον αριστερό κάθετο άξονα.

Α. Στοιχεία Χρέους Κεντρικής Διοίκησης¹

Σύνθεση Χρέους Κεντρικής Διοίκησης (ποσά σε εκατ. ευρώ)*		
	30/06/2011	30/09/2011
Υψος Χρέους Κεντρικής Διοίκησης	353.693,38	360.379,16
A. Σταθερού επιτοκίου²	66,2%	64,0%
Κυμαινομένου επιτοκίου^{2,3}	33,8%	36,0%
B. Διαπραγματεύσιμο	79,8%	76,7%
Μη Διαπραγματεύσιμο	20,2%	23,3%
Γ. Σε ευρώ	98,2%	97,7%
Σε νομίσματα εκτός ζώνης ευρώ	1,8%	2,3%
Ταμειακά Διαθέσιμα του Ε. Α. (εκατ. ευρώ)	2.090,0	3.558,7

1. Το Χρέος της Κεντρικής Διοίκησης διαφέρει από το Χρέος της Γενικής Κυβέρνησης (Χρέος κατά Μάαστριχτ) κατά το ποσό του ενδοκυβερνητικού χρέους και λοιπών στοιχείων που προβλέπονται από τον ESA '95.
2. Η σχέση σταθερού/κυμαινομένου συμπεριλαμβάνει τις πράξεις swap επιτοκίου.
3. Τα τιμαριθμοποιημένα ομόλογα περιλαμβάνονται στα κυμαινόμενα ομόλογα.

* Προσωρινά στοιχεία

ΥΠΟΥΡΓΕΙΟ ΟΙΚΟΝΟΜΙΚΩΝ
ΓΕΝΙΚΗ ΔΙΕΥΘΥΝΣΗ ΘΗΣΑΥΡΟΦΥΛΑΚΙΟΥ ΚΑΙ ΠΡΟΫΠΟΛΟΓΙΣΜΟΥ
Δ/ΝΣΗ ΔΗΜΟΣΙΟΥ ΧΡΕΟΥΣ
ΥΠΕΥΘΥΝΟΣ: ΓΡ. ΦΛΩΡΑΤΟΣ – ΔΙΕΥΘΥΝΤΗΣ
ΤΗΛ. 210 33 38 451- 210 33 38 334- 210 33 38 324 - FAX: 210 33 38 205
Διεύθυνση Internet: <http://www.minfin.gr>, Διεύθυνση e-mail: d23@glk.gr
Reuters: GR/FINMIN01- Bloomberg: GRMF

Β. Κατηγορίες Χρέους Κεντρικής Διοίκησης

(ποσά σε εκατ. ευρώ)*

	30/06/2011	30/09/2011
Ομόλογα και Βραχυπρόθεσμοι Τίτλοι	282.345,43	276.308,42
Ομόλογα εκδοθέντα στην αγορά εσωτερικού	247.866,49	241.833,18
Ομόλογα εκδοθέντα στις αγορές εξωτερικού	17.814,08	17.880,90
Τιτλοποιήσεις στο εξωτερικό	346,73	312,63
Βραχυπρόθεσμοι τίτλοι	16.318,13	16.281,71
Δάνεια	71.347,95	84.070,74
Δάνεια Τράπεζας Ελλάδος	5.683,57	5.685,95
Δάνεια λοιπά εσωτερικού	0,00	19,40
Δάνεια ειδικά και διακρατικά	6.471,48	7.333,58
Δάνεια Μηχανισμού Στήριξης	53.226,32	65.166,00
Δάνεια λοιπά εξωτερικού	5.966,58	5.865,81
Δάνεια βραχυπρόθεσμα	0,00	0,00
Σύνολο	353.693,38	360.379,16

*Από 31/12/2010 άλλαξε η κατηγοριοποίηση του Δημοσίου Χρέους με βασικό κριτήριο το διαχωρισμό του σε ομόλογα και δάνεια, μακροχρόνια και βραχυχρόνια, σύμφωνα με το Ευρωπαϊκό Σύστημα Λογαριασμών (ESA 95).

** Προσωρινά στοιχεία.

Υφιστάμενο ύψος εγγυήσεων του Ελληνικού Δημοσίου (σε εκατ. ευρώ)

	30/06/2011*	30/09/2011*
Υφιστάμενο ύψος εγγυημένων δανείων	22.181,4	22.968,7

* Προσωρινά στοιχεία

Γ. Στοιχεία νέου δανεισμού (Ιαν. – Σεπ. 2011)

**Σύνθεση νέου δανεισμού
Ιαν. – Σεπ. 2011**

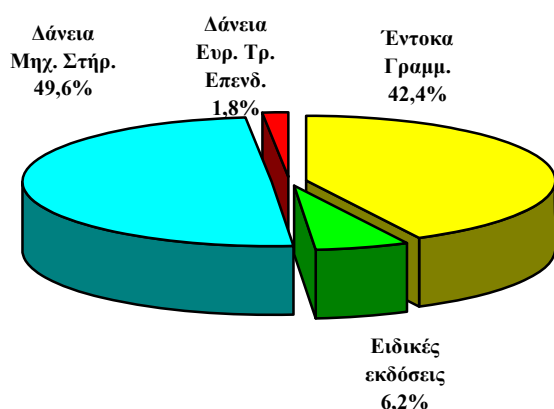

**Κατανομή νέου δανεισμού
κατά διάρκεια**

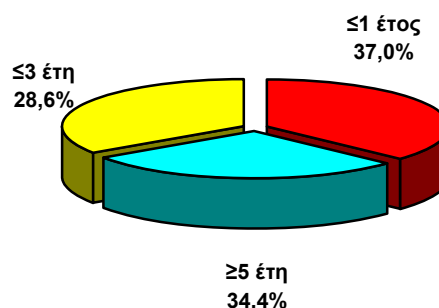

Μέση σταθμική διάρκεια νέου δανεισμού

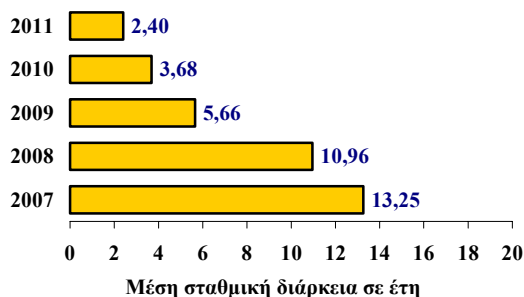

**Δανεισμός έτους 2011 κατά μήνα
(ποσά σε εκατ. ευρώ)**

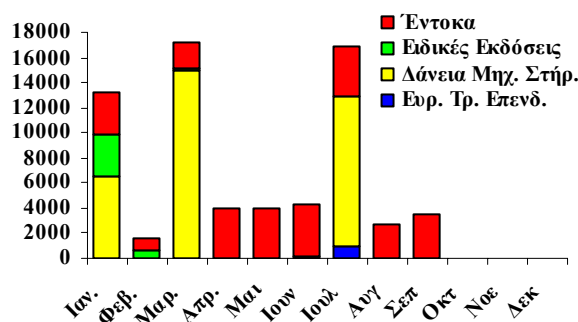

Δ. Πρωτογενής και δευτερογενής αγορά τίτλων του Ελληνικού Δημοσίου

1. Ημερολόγιο εκδόσεων τίτλων του Ελληνικού Δημοσίου

Α. Πρόγραμμα Δημοπρασιών Οκτωβρίου & Νοεμβρίου 2011

11/10/2011	Έντοκο Γραμμάτιο διάρκειας 26 εβδομάδων (ACT/360)
18/10/2011	Έντοκο Γραμμάτιο διάρκειας 13 εβδομάδων (ACT/360)
08/11/2011	Έντοκο Γραμμάτιο διάρκειας 26 εβδομάδων (ACT/360)
15/11/2011	Έντοκο Γραμμάτιο διάρκειας 13 εβδομάδων (ACT/360)

2. Δημοπρασίες τίτλων (Ιουλ. – Σεπ. 11)

Δημ/σία	ISIN	Λήξη	Αιτούμ. Ποσό (€ εκατ)	Προσφερ. Ποσό (€ εκατ)	Αποδ. Ποσό (€ εκατ)	Τιμή	Απόδοση
Έντοκα							
12-07-11	GR0002085489	13-01-12	1.250	3.600	2.000	97,582%	4,90%
19-07-11	GR0000086869	21-10-11	1.250	3.845	2.000	98,855%	4,58%
09-08-11	GR0002086495	10-02-12	625	1.913	1.000	97,607%	4,85%
16-08-11	GR0000087875	18-11-11	1.000	2.950	1.600	98,876%	4,50%
06-09-11	GR0002087501	09-03-12	1.000	3.020	1.455	97,630%	4,80%
20-09-11	GR0000088881	23-12-11	1.250	3.550	2.000	98,860%	4,56%

Ομόλογα

3. Ειδικές και Λοιπές εκδόσεις (Ιουλ. – Σεπ. 11)

Ομόλογα

Ημ. Εγγραφής	ISIN	Διάρκεια	Λήξη	Εκδοθέν ποσό (εκατ. €)	Τοκομερίδιο
08-09-11	GR0326041242	1 Έτος	22/12/2011	0,19	Zero coupon
08-09-11	GR0326042257	2 Έτη	22/12/2012	0,03	Zero coupon

Δάνεια

Ημ/νία Ανάληψης	Φορέας	Διάρκεια	Λήξη	Ποσό Ανάληψης (εκατ. €)	Επιτόκιο
01-07-2011	Ευρωπαϊκή Τράπεζα Επενδύσεων	16 Έτη	30-06-2027	960,0	4,330%

4. Δάνεια Χρηματοδοτικού Μηχανισμού Στήριξης (Ιουλ. – Σεπ. 11)

Δόση	Φορέας	Ημ/νία Ανάληψης	Λήξη	Νόμισμα	Ποσό σε € (εκατ.)	Επιτόκιο
5η	Δ.Ν.Τ	13/07/2011	Από 13/10/2014 έως 13/07/2016 (ανά τρίμηνο)	SDR	3.249,2	Κλιμακούμενο: - 3M SDR - 3M SDR + περιθ. 2% - 3M SDR + περιθ. 3%
5η	E.E.	15/07/2011	Από 15/09/2014 έως 15/06/2016 (ανά τρίμηνο)	EUR	8.700,0	3M Euribor + περιθ. 3% για τρία πρώτα έτη και 4% για τα επόμενα έτη μέχρι τη λήξη του δανείου.

5. Χρέος Κεντρικής Διοίκησης ως προς την υπολειπόμενη φυσική διάρκεια (ποσά σε εκατ. ευρώ)

	30/06/2011	%	30/09/2011	%
Συνολικό ποσό	353.693,38	100,0%	360.379,16	100,0%
εκ των οποίων:				
βραχυπρόθεσμο (μέχρι 1 έτος)	49.976,60	14,1%	52.041,48	14,5%
μεσοπρόθεσμο (1 έως 5 έτη)	154.558,68	43,7%	166.535,09	46,2%
μακροπρόθεσμο (άνω των 5 ετών)	149.158,10	42,2%	141.802,59	39,3%

Μέση υπολειπόμενη φυσική διάρκεια Χρέους Κεντρικής Διοίκησης την 30/09/2011 : 6,54 έτη

6. Χρονοδιάγραμμα Λήξης Χρέους Κεντρικής Διοίκησης την 30/09/2011 (ποσά σε δισεκ. ευρώ)

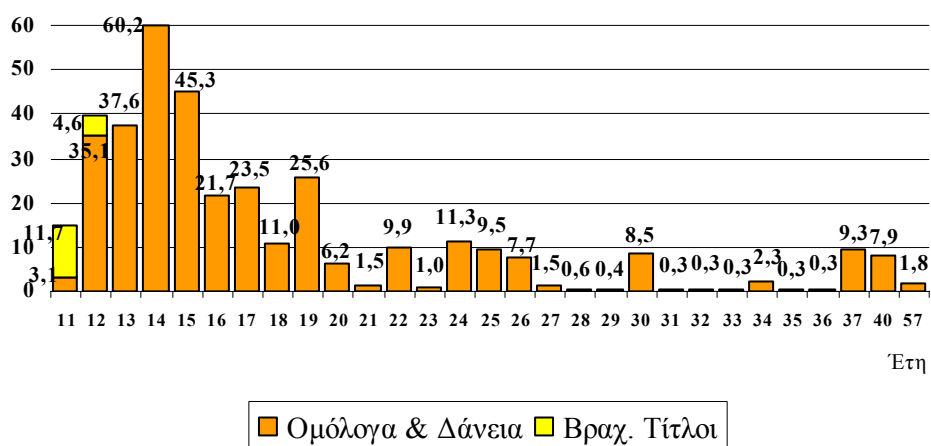

Παρατηρήσεις:

- Οι λήξεις τίτλων εξομαλύνονται με προαγορές χρέους και πράξεις διαχείρισης.

7. Μηνιαίος όγκος συναλλαγών επί τίτλων του Ελληνικού Δημοσίου στην Ηλεκτρονική Δευτερογενή Αγορά Τίτλων (ΗΔΑΤ) (Ιαν. 09 – Σεπ. 11) (ποσά σε δισεκ. ευρώ)

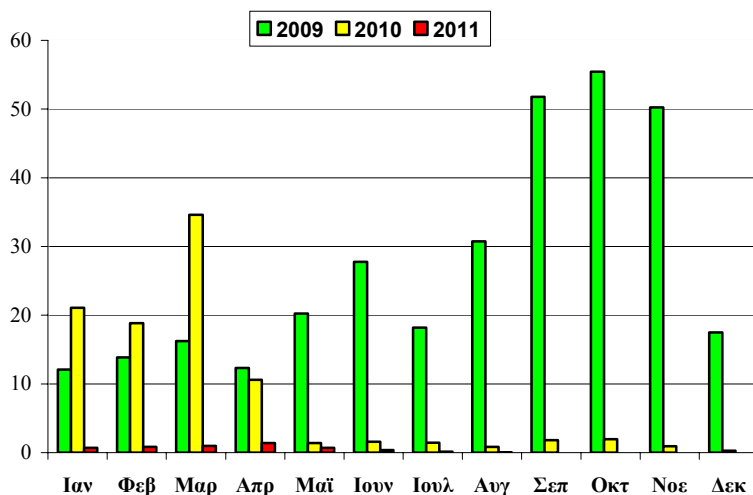

Πηγή: Τράπεζα της Ελλάδος, ΗΔΑΤ

8. Αξία Συναλλαγών στην ΗΔΑΤ κατά το Γ' Τρίμηνο 2011 (ως προς την υπολειπόμενη φυσική διάρκεια των τίτλων)

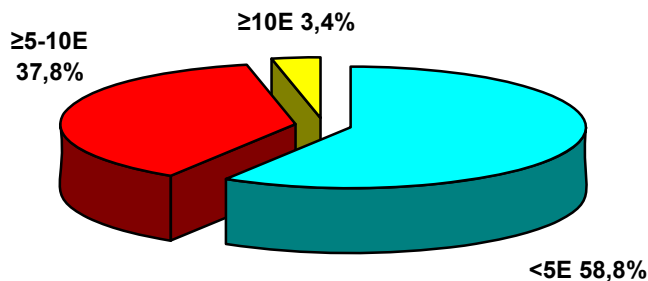

Πηγή: Τράπεζα της Ελλάδος, ΗΔΑΤ

Σημείωση:

Τα στοιχεία Δημοσίου Χρέους κάθε τριμήνου θα δημοσιεύονται το αργότερο 50 ημέρες μετά το τέλος του τριμήνου αναφοράς.

