

ΔΕΛΤΙΟ ΔΗΜΟΣΙΟΥ ΧΡΕΟΥΣ

**Εξέλιξη πληθωρισμού και επιτοκίων εντόκων γραμματίων
(Δεκ. 09 – Δεκ. 10)**

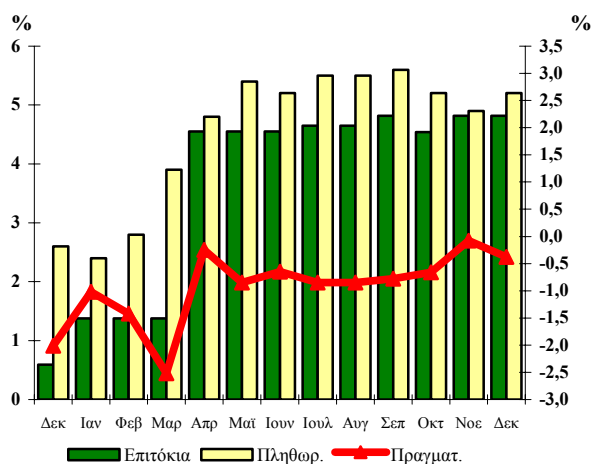

60

Δεκέμβριος 2010

Παρατήρηση:

Το πραγματικό επιτόκιο καθορίζεται από τη διαφορά μεταξύ του ονομαστικού επιτοκίου των εξαμηνιαίων εντόκων γραμματίων που ισχύει στο τέλος κάθε μήνα και του πληθωρισμού.

Το πραγματικό επιτόκιο απεικονίζεται στο δεξιό κάθετο άξονα, ενώ ο πληθωρισμός και το επιτόκιο των εντόκων γραμματίων στον αριστερό κάθετο άξονα.

Α. Στοιχεία Χρέους Κεντρικής Διοίκησης¹

Σύνθεση Χρέους Κεντρικής Διοίκησης (ποσά σε εκατ. ευρώ)*		
	30/09/2010	31/12/2010
Υψος Χρέους Κεντρικής Διοίκησης	336.807,35	340.277,56
A. Σταθερού επιτοκίου²	70,7%	70,7%
Κυμαινομένου επιτοκίου^{2,3}	29,3%	29,3%
B. Διαπραγματεύσιμο	84,5%	84,0%
Μη Διαπραγματεύσιμο	15,5%	16,0%
Γ. Σε ευρώ	98,5%	98,2%
Σε νομίσματα εκτός ζώνης ευρώ	1,5%	1,8%
Ταμειακά Διαθέσιμα του Ε. Δ. (εκατ. ευρώ)	11.176,0	7.187,4

1. Το Χρέος της Κεντρικής Διοίκησης διαφέρει από το Χρέος της Γενικής Κυβέρνησης (Χρέος κατά Μάαστριχτ) κατά το ποσό του ενδοκυβερνητικού χρέους και λοιπών στοιχείων που προβλέπονται από τον ESA '95.
2. Η σχέση σταθερού/κυμαινομένου συμπεριλαμβάνει τις πράξεις swap επιτοκίου.
3. Τα τιμαριθμοποιημένα ομόλογα περιλαμβάνονται στα κυμαινόμενα ομόλογα.

* Προσωρινά στοιχεία

ΥΠΟΥΡΓΕΙΟ ΟΙΚΟΝΟΜΙΚΩΝ
ΓΕΝΙΚΗ ΔΙΕΥΘΥΝΣΗ ΘΗΣΑΥΡΟΦΥΛΑΚΙΟΥ ΚΑΙ ΠΡΟΫΠΟΛΟΓΙΣΜΟΥ
Δ/ΝΣΗ ΔΗΜΟΣΙΟΥ ΧΡΕΟΥΣ
ΥΠΕΥΘΥΝΟΣ: ΓΡ. ΦΛΩΡΑΤΟΣ – ΔΙΕΥΘΥΝΤΗΣ
ΤΗΛ. 210 33 38 451- 210 33 38 334- 210 33 38 324 - FAX: 210 33 38 205
Διεύθυνση Internet: <http://www.mof-glk.gr>, Διεύθυνση e-mail: pubdebt@mof-glk.gr
Reuters: GR/FINMIN01- Bloomberg: GRMF

Β. Κατηγορίες Χρέους Κεντρικής Διοίκησης

(ποσά σε εκατ. ευρώ)*

	30/09/2010	31/12/2010
Ομόλογα και Βραχυπρόθεσμοι Τίτλοι	284.553,56	285.735,29
Ομόλογα στην αγορά εσωτερικού	254.242,59	256.452,63
Ομόλογα στις αγορές εξωτερικού	19.089,03	19.154,83
Τιτλοποιήσεις στο εξωτερικό	695,12	695,12
Βραχυπρόθεσμοι τίτλοι	10.526,82	9.432,71
Δάνεια	52.253,37	54.542,27
Δάνεια Τράπεζας Ελλάδος	6.155,00	6.154,20
Δάνεια λοιπά εσωτερικού	3.699,76	3.235,47
Δάνεια ειδικά και διακρατικά	5.972,68	6.406,42
Δάνεια Μηχανισμού Στήριξης	29.247,20	31.824,75
Δάνεια λοιπά εξωτερικού	6.954,13	6.921,43
Δάνεια βραχυπρόθεσμα	224,60	0,00
Σύνολο	336.806,93	340.277,56

*Από 31/12/2010 αλλάζει η κατηγοριοποίηση του Δημοσίου Χρέους με βασικό κριτήριο το διαχωρισμό του σε ομόλογα και δάνεια, μακροχρόνια και βραχυχρόνια, σύμφωνα με το Ευρωπαϊκό σύστημα λογαριασμών (ESA 95).

** Προσωρινά στοιχεία.

Υφιστάμενο ύψος εγγυήσεων του Ελληνικού Δημοσίου (σε εκατ. ευρώ)

	30/09/2010*	31/12/2010*
Υφιστάμενο ύψος εγγυημένων δανείων	24.720,3	25.894,5

* Προσωρινά στοιχεία

Γ. Στοιχεία νέου δανεισμού¹ (Ιαν. – Δεκ. 2010)

**Κατανομή εκδοθέντων τίτλων του Ελ. Δημοσίου
Ιαν. – Δεκ. 2010**

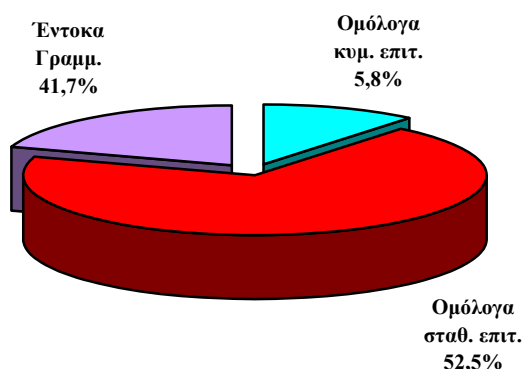

Κατανομή ομολόγων έτους 2010, κατά διάρκεια (νέος δανεισμός)

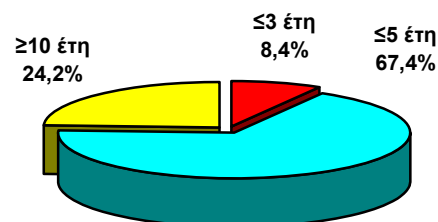

Μέση σταθμική διάρκεια τίτλων του Ελληνικού Δημοσίου

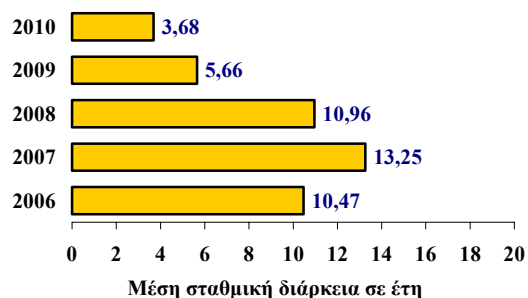

Εκδοτική δραστηριότητα το 2010 κατά μήνα

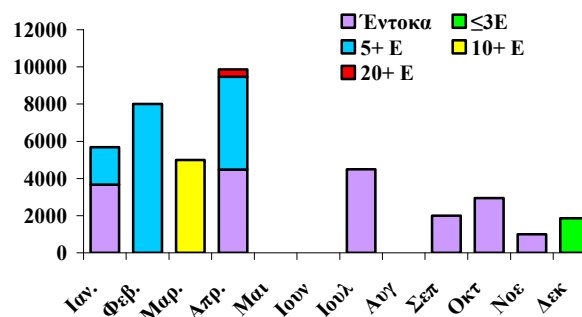

1. Δεν περιλαμβάνονται οι εκδόσεις ομολόγων στο εξωτερικό και τα δάνεια του μηχανισμού στήριξης.

Δ. Πρωτογενής και δευτερογενής αγορά τίτλων του Ελληνικού Δημοσίου

1. Ημερολόγιο εκδόσεων τίτλων του Ελληνικού Δημοσίου

Α. Πρόγραμμα Δημοπρασιών Ιανουαρίου & Φεβρουαρίου 2011

11/01/2011	Έντοκο Γραμμάτιο διάρκειας 26 εβδομάδων (ACT/360)
18/01/2011	Έντοκο Γραμμάτιο διάρκειας 13 εβδομάδων (ACT/360)
08/02/2011	Έντοκο Γραμμάτιο διάρκειας 26 εβδομάδων (ACT/360)
15/02/2011	Έντοκο Γραμμάτιο διάρκειας 13 εβδομάδων (ACT/360)

2. Δημοπρασίες τίτλων (Οκτ. – Δεκ. 10)

Δημ/σία	ISIN	Λήξη	Αιτούμ. Ποσό (€ εκατ)	Προσφερ. Ποσό (€ εκατ)	Αποδ. Ποσό (€ εκατ)	Τιμή	Απόδοση
Έντοκα							
12-10-10	GR0002077403	15-04-11	900	3.795	1.440	97,756%	4,54%
19-10-10	GR0000079799	21-01-11	900	4.674	1.440	99,061%	3,75%
09-11-10	GR0002078419	13-05-11	300	1.544	480	97,621%	4,82%
16-11-10	GR0000080805	18-02-11	300	1.494	480	98,974%	4,10%

Ομόλογα

3. Ειδικές και Λοιπές εκδόσεις (Οκτ. – Δεκ. 10)

Ομόλογα					
Ημ. Εγγραφής	ISIN	Διάρκεια	Λήξη	Εκδοθέν ποσό (εκατ. €)	Τοκομερίδιο
15-12-2010	GR0110019214	3 Έτη	20-03-2011	300,0	3,80%
30-12-2010	GR0106002786	1 Έτος	30-12-2011	714,7	5,00%
Δεκέμβριος 2010	GR0326041242	1 Έτος	22/12/2011	163,1	Zero coupon
	GR0326042257	2 Έτη	22/12/2012	379,3	Zero coupon
	GR0326043263	3 Έτη	22/12/2013	306,8	Zero coupon
Ανάληψη δανείων ΕΛΓΑ, ΟΠΕΚΕΠΕ, ΕΛΕΓΕΠ (N.3889/2010, άρθρα 32,33)				3.626,5	
Δάνεια					
Ημ/νία Ανάληψης	Φορέας	Διάρκεια	Λήξη	Ποσό Ανάληψης (εκατ. €)	Επιτόκιο
28-12-2010	Ευρωπαϊκή Τράπεζα Επενδύσεων	22 Έτη	28-12-2032	500,0	3,965%

4. Δάνεια Χρηματοδοτικού Μηχανισμού Στήριξης

Δόση	Φορέας	Ημ/νία Ανάληψης	Λήξη	Νόμισμα	Ποσό σε € (εκατ.)	Επιτόκιο
3η	Δ.Ν.Τ	21/12/2010	Από 21/03/2014 έως 21/12/2015 (ανά τρίμηνο)	SDR	2.504,75	Κλιμακούμενο: - 3M SDR - 3M SDR + περιθ. 2% - 3M SDR + περιθ. 3%

5. Χρέος Κεντρικής Διοίκησης ως προς την υπολειπόμενη φυσική διάρκεια (ποσά σε εκατ. ευρώ)

	30/09/2010	%	31/12/2010	%
Συνολικό ποσό	336.807,35	100,0%	340.277,56	100,0%
εκ των οποίων:				
βραχυπρόθεσμο (μέχρι 1 έτος)	36.585,75	10,8%	40.490,90	11,9%
μεσοπρόθεσμο (1 έως 5 έτη)	149.437,30	44,4%	144.901,66	42,6%
μακροπρόθεσμο (άνω των 5 ετών)	150.784,30	44,8%	154.885,00	45,5%

Μέση υπολειπόμενη φυσική διάρκεια Χρέους Κεντρικής Διοίκησης την 31/12/2010 : 7,14 έτη

6. Χρονοδιάγραμμα Λήξης Χρέους Κεντρικής Διοίκησης την 31/12/2010 (ποσά σε εκατ. ευρώ)

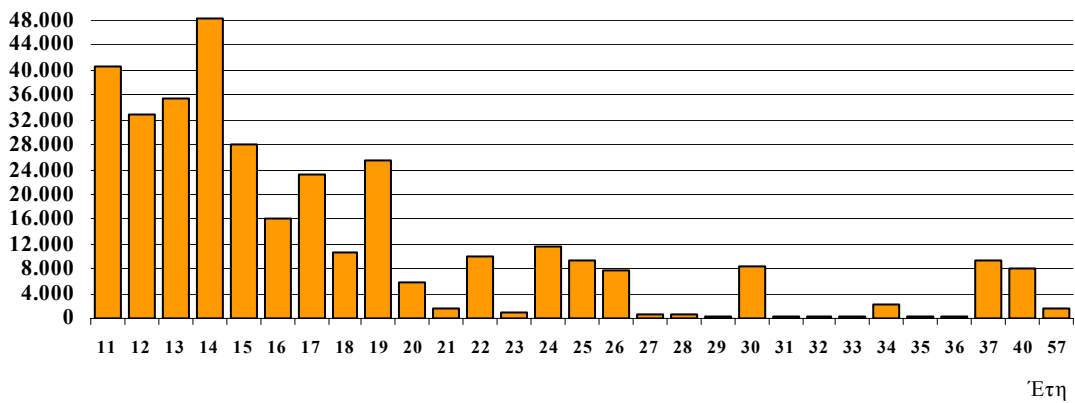

Παρατηρήσεις:

1. Οι λήξεις τίτλων εξομαλύνονται με προαγορές χρέους και πράξεις διαχείρισης.

7. Μηνιαίος όγκος συναλλαγών επί τίτλων του Ελληνικού Δημοσίου στην Ηλεκτρονική Δευτερογενή Αγορά Τίτλων (ΗΔΑΤ) (Ιαν. 08 – Δεκ. 10) (ποσά σε εκατ. ευρώ)

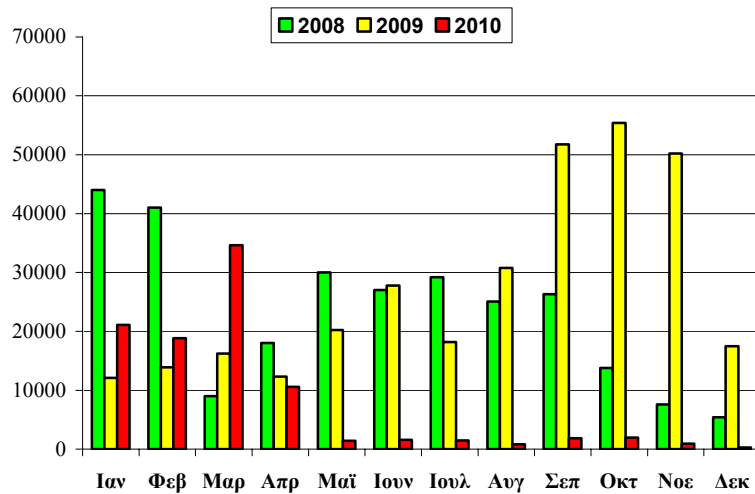

Πηγή: Τράπεζα της Ελλάδος, ΗΔΑΤ

8. Αξία Συναλλαγών στην ΗΔΑΤ κατά το Δ' Τρίμηνο 2010 (ως προς την υπολειπόμενη φυσική διάρκεια των τίτλων)

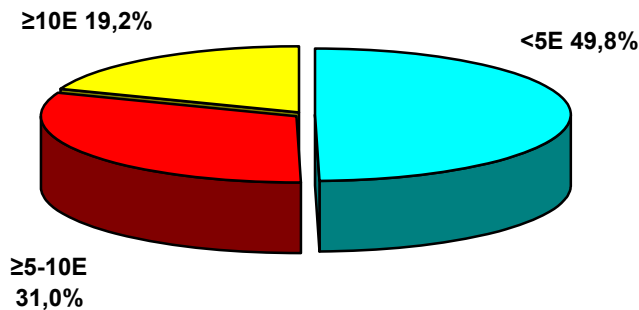

Πηγή: Τράπεζα της Ελλάδος, ΗΔΑΤ

Σημείωση:

Τα στοιχεία Δημοσίου Χρέους κάθε τριμήνου θα δημοσιεύονται το αργότερο 50 ημέρες μετά το τέλος του τριμήνου αναφοράς.