

## ΔΕΛΤΙΟ ΔΗΜΟΣΙΟΥ ΧΡΕΟΥΣ

**Εξέλιξη πληθωρισμού και επιτοκίων εντόκων γραμματίων  
(Σεπ. 09 – Σεπ. 10)**

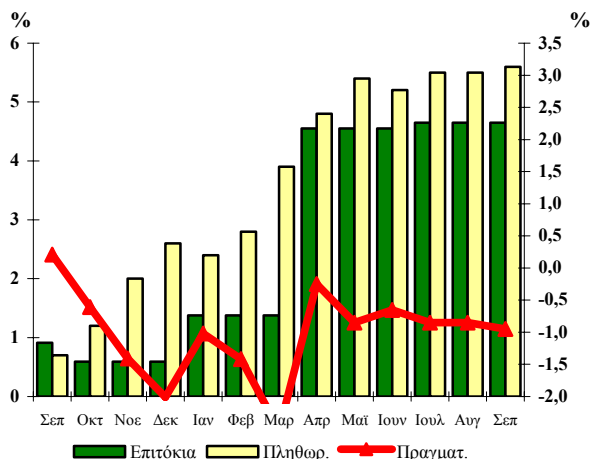

# 59

**Σεπτέμβριος 2010**

**Παρατήρηση:**

Το πραγματικό επιτόκιο καθορίζεται από τη διαφορά μεταξύ του ονομαστικού επιτοκίου των εξαμηνιαίων εντόκων γραμματίων που ισχύει στο τέλος κάθε μήνα και του πληθωρισμού.

Το πραγματικό επιτόκιο απεικονίζεται στο δεξιό κάθετο άξονα, ενώ ο πληθωρισμός και το επιτόκιο των εντόκων γραμματίων στον αριστερό κάθετο άξονα.

### Α. Στοιχεία Χρέους Κεντρικής Κυβέρνησης<sup>5</sup>

Σύνθεση Χρέους Κεντρικής Κυβέρνησης (ποσά σε εκατ. ευρώ)*		
	30/06/2010 <sup>1</sup>	30/09/2010 <sup>1</sup>
<b>Υψος Χρέους Κεντρικής Κυβέρνησης</b>	<b>316.954,67</b>	<b>336.807,35</b>
<b>A. Σταθερού επιτοκίου<sup>2,3</sup></b>	70,1%	70,7%
<b>Κυμαινομένου επιτοκίου<sup>3,4</sup></b>	29,9%	29,3%
<b>B. Διαπραγματεύσιμο</b>	89,0%	84,5%
<b>Μη Διαπραγματεύσιμο</b>	11,0%	15,5%
<b>Γ. Σε ευρώ</b>	98,7%	98,5%
<b>Σε νομίσματα εκτός ζώνης ευρώ<sup>6</sup></b>	1,3%	1,5%
<b>Ταμειακά Διαθέσιμα του Ε. Α. (εκατ. ευρώ)</b>	<b>7.465,3</b>	<b>11.176,0</b>

1. Περιλαμβάνονται τιτλοποιήσεις.
2. Περιλαμβάνεται ο βραχυπρόθεσμος δανεισμός.
3. Από 1-1-2004 η σχέση σταθερού/κυμαινομένου συμπεριλαμβάνει τις πράξεις swar επιτοκίου.
4. Λόγω αλλαγής στη μεθοδολογία, από 31/12/2007 τα τιμαριθμοποιημένα ομόλογα περιλαμβάνονται στα κυμαινόμενα ομόλογα.
5. Το Χρέος της Κεντρικής Κυβέρνησης διαφέρει από το Χρέος της Γενικής Κυβέρνησης (Χρέος κατά Μάαστριχτ) κατά το ποσό του ενδοκυβερνητικού χρέους και λοιπών στοιχείων που προβλέπονται από τον ESA '95.
6. Συμπεριλαμβάνονται τα δάνεια σε SDR μολοντί, μέσω swar, έχουν μετατραπεί σε υποχρέωση σε Ευρώ.

\* Προσωρινά στοιχεία

**ΥΠΟΥΡΓΕΙΟ ΟΙΚΟΝΟΜΙΚΩΝ**  
**ΓΕΝΙΚΗ ΔΙΕΥΘΥΝΣΗ ΘΗΣΑΥΡΟΦΥΛΑΚΙΟΥ ΚΑΙ ΠΡΟΫΠΟΛΟΓΙΣΜΟΥ**  
**Δ/ΝΣΗ ΔΗΜΟΣΙΟΥ ΧΡΕΟΥΣ**  
**ΥΠΕΥΘΥΝΟΣ: ΓΡ. ΦΛΩΡΑΤΟΣ – ΑΝΑΠΛΗΡΩΤΗΣ ΔΙΕΥΘΥΝΤΗΣ**  
**ΤΗΛ. 210 33 38 451- 210 33 38 334- 210 33 38 324 - FAX: 210 33 38 205**  
**Διεύθυνση Internet: <http://www.mof-glk.gr>, Διεύθυνση e-mail: [pubdebt@mof-glk.gr](mailto:pubdebt@mof-glk.gr)**  
**Reuters: GR/FINMIN01- Bloomberg: GRMF**

**Σύνθεση χρέους σε ευρώ  
της Κεντρικής Κυβέρνησης την 30/09/2010\***

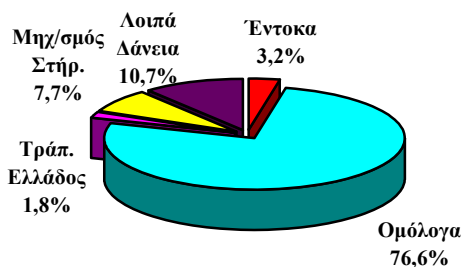

\* Προσωρινά στοιχεία

**Σύνθεση χρέους νομισμάτων εκτός ζώνης ευρώ  
της Κεντρικής Κυβέρνησης την 30/09/2010\***

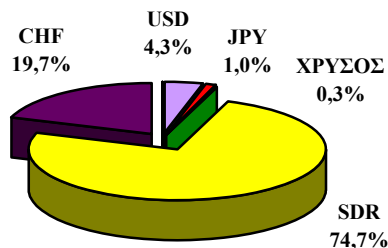

\* Τα δάνεια του ΔΝΤ σε SDR, μετά από πράξεις swap, έχουν μετατραπεί σε υποχρέωση σε Ευρώ.

\*\* Προσωρινά στοιχεία

**Υφιστάμενο ύψος εγγυήσεων του Ελληνικού Δημοσίου (σε εκατ. ευρώ)**

	30/06/2010*	30/09/2010*
<b>Υφιστάμενο ύψος εγγυημένων δανείων</b>	<b>25.496,2</b>	<b>25.447,2</b>

\* Προσωρινά στοιχεία

**Β. Στοιχεία νέου δανεισμού<sup>1</sup> (Ιαν. – Σεπ. 2010)**

**Κατανομή εκδοθέντων τίτλων του Ελ. Δημοσίου  
Ιαν. – Σεπ. 2010**

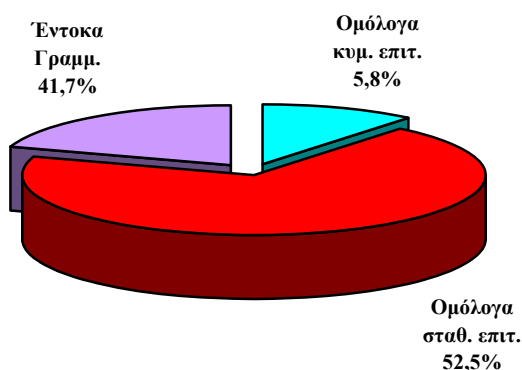

**Κατανομή ομολόγων έτους 2010,  
κατά διάρκεια (νέος δανεισμός)**

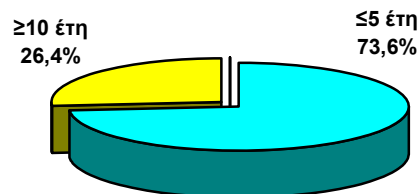

**Μέση σταθμική διάρκεια τίτλων του Ελληνικού  
Δημοσίου**

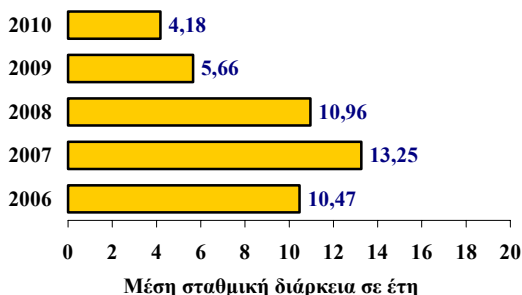

**Εκδοτική δραστηριότητα το 2010 κατά μήνα**

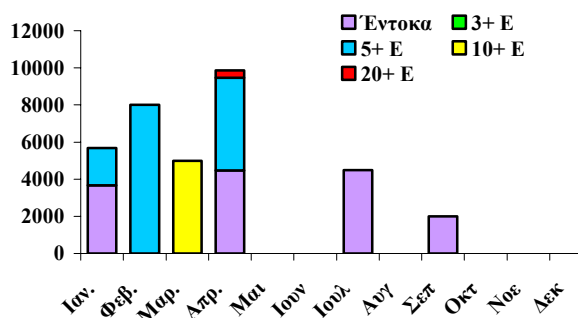

1. Δεν περιλαμβάνονται οι εκδόσεις ομολόγων στο εξωτερικό και τα δάνεια του μηχανισμού στήριξης.

## Γ. Πρωτογενής και δευτερογενής αγορά τίτλων του Ελληνικού Δημοσίου

### 1. Ημερολόγιο εκδόσεων τίτλων του Ελληνικού Δημοσίου

#### Α. Πρόγραμμα Δημοπρασιών Οκτωβρίου & Νοεμβρίου 2010

**12/10/2010** Έντοκο Γραμμάτιο διάρκειας 26 εβδομάδων (ACT/360)

**19/10/2010** Έντοκο Γραμμάτιο διάρκειας 13 εβδομάδων (ACT/360)

**09/11/2010** Έντοκο Γραμμάτιο διάρκειας 26 εβδομάδων (ACT/360)

**16/11/2010** Έντοκο Γραμμάτιο διάρκειας 13 εβδομάδων (ACT/360)

### 2. Δημοπρασίες τίτλων (Ιουλ. – Σεπ. 10)

Δημ/σία	ISIN	Λήξη	Αιτούμ. Ποσό (€ εκατ)	Προσφερ. Ποσό (€ εκατ)	Αποδ. Ποσό (€ εκατ)	Τιμή	Απόδοση
<b>Έντοκα</b>							
13-07-10	GR0002075381	14-01-11	1.250	4.546	2.000	97,703%	4,65%
20-07-10	GR0000077777	22-10-10	1.500	5.777	2.400	98,986%	4,05%
14-09-10	GR0002076397	18-03-11	900	4.084	1.440	97,621%	4,82%
21-09-10	GR0000078783	24-12-10	300	1.874	480	99,005%	3,98%
<b>Ομόλογα</b>							

### 3. Κοινοπρακτικές, Ειδικές και Λοιπές εκδόσεις (Ιουλ. – Σεπ. 10)

Ημ/νία Εγγραφής	ISIN	Διάρκεια	Λήξη	Εκδοθέν ποσό (εκατ. €)	Κουπόνι
--------------------	------	----------	------	------------------------------	---------

### 4. Δάνεια Χρηματοδοτικού Μηχανισμού Στήριξης

Δόση	Φορέας	Ημ/νία Ανάληψης	Λήξη	Νόμισμα	Ποσό σε € (εκατ.)	Επιτόκιο
2η	Δ.Ν.Τ	14/09/2010	Από 14/12/2013 έως 14/09/2015 (ανά τρίμηνο)	SDR	2.570,65	Κλιμακούμενο: - 3M SDR - 3M SDR + περιθ. 2% - 3M SDR + περιθ. 3%
2η	Ε.Ε.	13/09/2010	Από 13/09/2013 έως 15/06/2015 (ανά τρίμηνο)	EUR	6.500,0	3M Euribor + περιθ. 3% για τρία πρώτα έτη και 4% για τα επόμενα έτη μέχρι τη λήξη του δανείου.

### 5. Χρέος Κεντρικής Κυβέρνησης ως προς την υπολειπόμενη φυσική διάρκεια (ποσά σε εκατ. ευρώ)

	30/06/2010	%	30/09/2010	%
Συνολικό ποσό	316.954,67	100,0%	336.807,35	100,0%
εκ των οποίων:				
βραχυπρόθεσμο (μέχρι 1 έτος)	27.218,12	8,6%	36.585,75	10,8%
μεσοπρόθεσμο (1 έως 5 έτη)	126.737,22	40,0%	149.437,30	44,4%
μακροπρόθεσμο (άνω των 5 ετών)	162.999,33	51,4%	150.784,30	44,8%

Μέση υπολειπόμενη φυσική διάρκεια Χρέους Κεντρικής Κυβέρνησης την 30/09/2010 : 7,35 έτη

**6. Χρονοδιάγραμμα Λήξης Χρέους Κεντρικής Κυβέρνησης την 30/09/2010 (ποσά σε εκατ. ευρώ)**

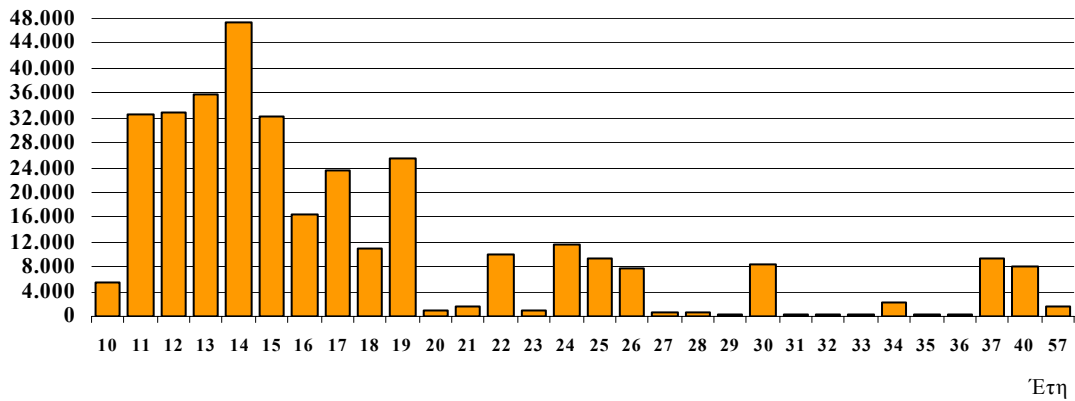

**Παρατηρήσεις:**

1. Οι λήξεις τίτλων εξομαλύνονται με προαγορές χρέους και πράξεις διαχείρισης.

**7. Μηνιαίος όγκος συναλλαγών επί τίτλων του Ελληνικού Δημοσίου στην Ηλεκτρονική Δευτερογενή Αγορά Τίτλων (ΗΔΑΤ) (Ιαν. 08 – Σεπ. 10) (ποσά σε εκατ. ευρώ)**

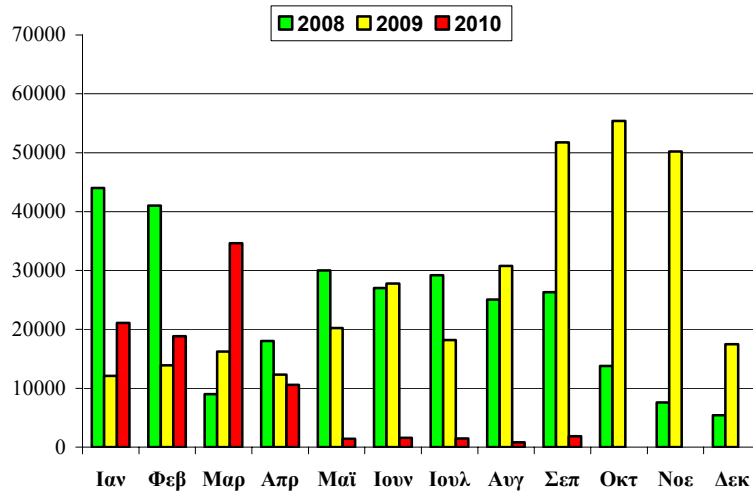

Πηγή: Τράπεζα της Ελλάδος, ΗΔΑΤ

**8. Αξία Συναλλαγών στην ΗΔΑΤ κατά το Γ' Τρίμηνο 2010 (ως προς την υπολειπόμενη φυσική διάρκεια των τίτλων)**

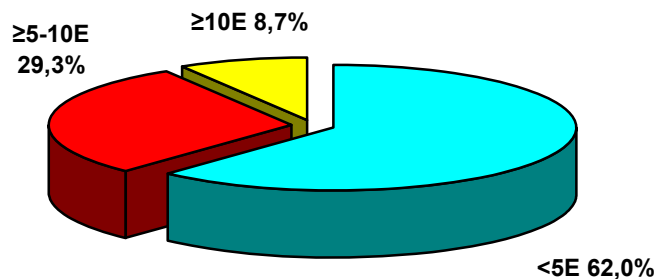

Πηγή: Τράπεζα της Ελλάδος, ΗΔΑΤ

**Σημείωση:**

Τα στοιχεία Δημοσίου Χρέους κάθε τριμήνου θα δημοσιεύονται το αργότερο 50 ημέρες μετά το τέλος του τριμήνου αναφοράς.